



Aldeia do Futuro

Associação para a Melhoria da Condição da População Carente

CNPJ 74.137.126/0001-49

ANEXO II - FOLHA DE ROSTO

1.	IDENTIFICAÇÃO: ALDEIA DO FUTURO Associação Para a Melhoria da Condição da População Carente	
NOME DO PROJETO: Qualificando para o Futuro		
DIRETRIZ: 3 – Trabalho e Renda		
3.3 – Projetos que visem o desenvolvimento de atividades de aprendizagem e inclusão profissional de forma universal para adolescentes de 14 a 17 anos, com finalidade de apoio a inclusão no mercado de trabalho, garantia de trabalho decente e da geração de renda.		
2.	APRESENTAÇÃO DA ORGANIZAÇÃO:	
Nome: ALDEIA DO FUTURO Associação para a Melhoria da Condição da População Carente		
CNPJ nº: 74.137.126/0001-49		
Banco: Brasil	Agência: 0300-X	C/C Geral: 75999-6
Registro no CMDCA nº: 0433/94	Validade do Registro: 20/10/2022	
Endereço: Rua Jorge Rubens Neiva de Camargo Nº: 228		
Complemento:		
Bairro: Americanópolis	Cidade: São Paulo	
Estado: São Paulo	CEP: 04337-090	
Email: diretoria@aldeiadofuturo.com.br aldeiadofuturo@aldeiadofuturo.com.br		
Endereço Internet: www.aldeiadofuturo.org.br		
Nome - Responsável pelo projeto: Lucas Diego Bachmann		
Telefone fixo: (11) 5563-4436	Celular: (11) 94775-7908	Email: lucasbachmann@aldeiadofuturo.com.br
Nome - Responsável Legal da Organização: Lucas Diego Bachmann		
Telefone fixo: 11-5563.4436	Celular: (11) 94775-7908	Email: diretoria@aldeiadofuturo.com.br





Aldeia do Futuro

Associação para a Melhoria da Condição da População Carente

CNPJ 74.137.126/0001-49

3.	APRESENTAÇÃO DO PROJETO:
Local/Endereço e Região de Atuação do Projeto:	
Rua Jorge Rubens Neiva de Camargo, 228 – Americanópolis. Região sul do município de São Paulo, Distrito do Jabaquara.	
A região apresenta alta vulnerabilidade social de acordo com (IPVS-Índice Paulista de Vulnerabilidade Social da SEADE).	
Objetivo Geral:	
Promover a autonomia de adolescentes em situação de vulnerabilidade social por meio da qualificação profissional, geração de emprego e renda, contribuindo para o seu desenvolvimento pessoal, humano e financeiro.	
Sumário do projeto:	
<p>O projeto Qualificando para o Futuro se propõe a promover a qualificação e inclusão profissional de adolescentes por meio de cursos no segmento de tecnologia e inovação. Traz também dentro da matriz sociopedagógica a discussão e conhecimento de temas transversais, tendo como objetivo desenvolvimento da cidadania e autonomia dos adolescentes.</p> <p>O projeto terá cursos nas áreas de Comunicação Visual e WEB Front End, para 270 adolescentes de 14 a 17 anos, moradores da região de Americanópolis – Distrito do Jabaquara - região com baixo IDH (Índice de Desenvolvimento Humano).</p> <p>A prática de atividades educacionais voltadas para a área de tecnologia e inovação traz contemporaneidade e amplia a empregabilidade dos adolescentes já que está atrelada a nova era de transformação digital do mundo.</p> <p>O Projeto será desenvolvido em 4 etapas de execução: a 1ª. voltada à busca ativa de adolescentes no território; a 2ª. voltada à realização de atividades de qualificação profissional e de atividades extracurriculares que tragam mais valores à formação cidadã dos adolescentes; a 3ª. traz um conjunto de atividades voltadas à inclusão profissional dos adolescentes (na modalidade da aprendizagem) nas empresas e a 4ª. Etapa trata-se de atividades de apoio a permanência e desenvolvimento do adolescente no emprego.</p>	
Nº de beneficiários atendidos (diretos):	
270 adolescentes de 14 à 17 anos da região de Americanópolis e adjacências – Subprefeitura do Jabaquara.	
Nº de beneficiários indiretos:	
270 familiares da comunidade, aproximadamente 1350 pessoas	
Custo total: R\$ 1.280.076,73	
Duração do projeto (nº meses): 24 meses	





Aldeia do Futuro
Associação para a Melhoria da Condição da População Carente
CNPJ 74.137.126/0001-49

ANEXO III - PROPOSTA DE PLANO DE TRABALHO

Ajustado: considerando o cenário pandêmico e o decreto estado de calamidade pública no Município de São Paulo, deverá a OSC ajustar o Plano de Trabalho para Execução seguindo os protocolos e diretrizes sanitárias do Plano São Paul. O ajuste deve considerar os modelos: online/digital, presencial ou híbrido (online e presencial). Inserido os protocolos de segurança, medidas sanitarias e medidas de distanciamento social implementadas pela fase atual do Plano São Paulo



Aldeia do Futuro
Associação para a Melhoria da Condição da População Carente
CNPJ 74.137.126/0001-49

ANEXO III - PROPOSTA DE PLANO DE TRABALHO

1. IDENTIFICAÇÃO DO PROJETO

NOME DO PROJETO: QUALIFICANDO PARA FUTURO: Protagonismo e Autonomia por meio da Formação e Inclusão Profissional

DIRETRIZ GERAL:

3 - TRABALHO E RENDA

PROJETO RELACIONADO À DIRETRIZ:

3.3 Projetos que visem o desenvolvimento de atividades de aprendizagem e inclusão profissional de forma universal para adolescentes de 14 a 17 anos, com finalidade de apoio a inclusão no mundo do trabalho, garantia do trabalho decente e geração de renda.

2. APRESENTAÇÃO DA ORGANIZAÇÃO

Histórico da organização:

A **Aldeia do Futuro** é uma Organização Social sem fins lucrativos, fundada em 30 de outubro de 1993, por empresários comprometidos com a solução de problemas sociais relacionados à educação, cultura e cidadania de adolescentes, jovens e mulheres de regiões populares urbanas com baixo IDH, sobretudo expostas à vulnerabilidade e risco social.

Localizada na região sul do município de São Paulo, no bairro de **Americanópolis**, Distrito do Jabaquara, a região apresenta alto índice de mortalidade infantil, alta incidência de adolescentes cumprindo Medida Socioeducativa de LA (Liberdade Assistida), PSC (Prestação de Serviços à Comunidade), adolescentes em regime de semiliberdade e significativa demanda reprimida para atendimento de PETI (Programa de Erradicação do Trabalho Infantil). Iniciou o seu trabalho social em agosto de 1994 atendendo 110 adolescentes com cursos profissionalizantes de pedreiro, azulejista, pintor, encanador e electricista. Com o passar dos anos, os cursos foram adaptados às novas realidades e demandas do mercado de trabalho.

Durante sua trajetória de 28 anos de atuação a **Aldeia do Futuro** vem ressignificando o seu trabalho a partir dos desafios do mundo contemporâneo e visando atender as demandas da comunidade e estruturou as seguintes áreas de atuação:

- **Qualificação e Inclusão Profissional:** por meio da oferta de cursos profissionalizantes nas áreas de Gastronomia, Cabeleireiro, Estética e Beleza, Audiovisual, Informática, Auxiliar Administrativo e Auxiliar de RH;
- **Protagonismo Juvenil:** formação dos adolescentes e jovens para que possam atuar com competência, autonomia e solidariedade como multiplicadores de conhecimentos e valores com foco no meio ambiente, cidadania e direitos humanos;



Aldeia do Futuro
Associação para a Melhoria da Condição da População Carente
CNPJ 74.137.126/0001-49

- **Incentivo ao empreendedorismo:** oferta de atividades de formação e de incentivo ao empreendedorismo feminino e de jovens e adultos da Comunidade. Além do Projeto CooperAldeia - Aldeia das Mulheres, que teve início em março de 1998, a Organização tem parceria com o SEBRAE-SP na oferta de cursos de formação empreendedora nas modalidades presencial e online;
- **Convivência Intergeracional:** oferta de atividades de proteção social preventiva, organizada em grupos heterogêneos de crianças, adolescentes, jovens, adultos e idosos a partir de interesses, demandas, e assim investindo nas potencialidades dos alunos, de modo a garantir aquisições progressivas por meio do desenvolvimento de competências, propiciando vivências para o alcance da autonomia, do protagonismo e do fortalecimento de vínculos familiares e comunitários.

Em 2020 a Organização atendeu 462 adolescentes e jovens nos seus Programas.

3.

JUSTIFICATIVA DO PROJETO:

A Lei nº 8069, de 13/07/90 (ECA – Estatuto da Criança e do Adolescente), nos artigos nº 69 e 124 - inciso XI, aponta que entre os direitos fundamentais do adolescente a sua qualificação profissional. Ainda, a formação técnico-profissional de adolescentes alinhada ao desenvolvimento da cidadania, do senso crítico e do espírito de solidariedade que proporcionem as condições propícias enquanto ser integral, capacitando-os como agentes transformadores da sociedade. Promover ações que também estimulem a capacidade crítica significa possibilitar o desenvolvimento da sua visão sobre o mundo e das suas potencialidades, contribuindo para que os jovens esboquem seu projeto de vida, formulem sua identidade individual e coletiva e se organizem para a defesa de seus direitos.

Dessa forma, instrumentalizar adolescentes em situação de vulnerabilidade social para que possam ser capazes de gerar sua própria renda e gerar oportunidades para que ocupem cargos ofertados pelo mercado formal de trabalho, configuram-se como propósitos de grande impacto e transformação social. Especificamente em relação a empregabilidade de adolescentes e dos jovens do nosso País, também destacamos:

1. A importância da autonomia financeira na sua vida, especialmente daqueles adolescentes em situação de alta vulnerabilidade social e o significado que o trabalho e a geração de renda representam;
2. A relevância da geração de renda e trabalho como uma eficaz ferramenta para romper com o ciclo de pobreza e de exclusão social;
3. Que o Projeto está em conexão com dois dos requisitos dos ODS - Objetivos do Desenvolvimento do Milênio difundidos pela ONU na agenda prioritária dos Países em desenvolvimento ou subdesenvolvidos, quais sejam: (i) trabalho decente e (ii) redução das desigualdades;



Aldeia do Futuro
Associação para a Melhoria da Condição da População Carente
CNPJ 74.137.126/0001-49

4. Que a Pandemia do Covid-19 desencorajou ainda mais os jovens na busca por emprego, ainda, entre a população de 15 a 29 anos que não trabalham e não estudam, aumentando a quantidade de pessoas que perderam a motivação para a busca do trabalho;
5. Que o desemprego, a informalidade e a desocupação afetam diretamente jovens na América Latina e no Caribe e que existem cerca de 9,4 milhões de jovens desempregados e que 23 milhões não estudam ou trabalham e mais de 30 milhões só conseguem emprego informal (pesquisa da OIT – 2020).

Reconhecemos o quanto o mundo do trabalho foi e está sendo profundamente afetado pela pandemia global do COVID-19, além da ameaça à saúde pública, a perturbação econômica e social ameaça os meios de subsistência de longo prazo e o bem-estar de milhões de pessoas. Uma agenda prioritária voltada à garantia da segurança das pessoas e a sustentabilidade dos negócios e empregos se faz imprescindível.

A fim de romper com o padrão de inserção no mercado de trabalho juvenil que se caracteriza pela alta taxa de desocupação e pelo alto nível de informalidade (segundo dados do IBGE, no 2º. trimestre de 2020, tivemos para uma taxa média de 13% de desemprego para a população geral, entre os jovens de 18 a 24 anos, a taxa chegou a 30%) e ao mesmo tempo enfrentar a informalidade laboral que assola grande parte desse público (segundo a Organização Internacional do trabalho (OIT), estima-se que a taxa de informalidade de 62,4% para os jovens seja 10 pontos percentuais acima daquela observada entre adultos), apresentamos o referido projeto QUALIFICANDO PARA O FUTURO: Protagonismo e Autonomia por meio da Formação e Inclusão Profissional.

Este projeto pretende atender ao novo perfil de empregabilidade trazido pela tecnologia e dirimir as desigualdades entre adolescentes que não tem ou tem pouco acesso à esta área de formação. O projeto tem como propósito final ampliar a empregabilidade e conseqüentemente, geração de renda e autonomia social e financeira para os adolescentes da comunidade de Americanópolis. Para isso, se propõe a oferecer cursos de qualificação profissional no segmento de Tecnologia e Inovação.

Os principais portais de notícias sobre economia informam que no ano de 2020 as contratações para área de Tecnologia de Inovação – TI, subiram 310% em relação ao ano anterior. Fazendo com que grandes empresas do setor fossem em busca de pessoas qualificadas, porém em alguns casos sem sucesso. O que fez com que houvesse uma tendência no aumento salarial de tais profissionais e conseqüentemente mais investimentos no campo de TI para haver pessoas qualificadas e que atendessem as demandas do uso de novas tecnologias digitais decorrentes da pandemia de COVID-19. Com isso, o cenário da área de TI se demonstra extremamente promissor, sobretudo para pessoas que tenham contato com conteúdo de qualidade e adaptado não só para informar, mas principalmente para qualificar e incluir em um mercado que tende a crescer e absorver capital humano que possua habilidades e competências concernentes a área tecnológica.

Estudo realizado em 2019 sobre a “Formação Educacional e Empregabilidade em TIC- Tecnologia da Informação e Comunicação”, trouxe números bastante detalhados sobre as diversas áreas de TI em constante expansão no Brasil e no mundo. Em 2019, o setor pré-



Aldeia do Futuro
Associação para a Melhoria da Condição da População Carente
CNPJ 74.137.126/0001-49

pandemia já havia crescido 9% desde o último ano. A estimativa é a de que a demanda de profissionais de TI cresça para a casa dos 329 mil até o ano de 2024.

O modelo home office deverá receber 92 mil novos profissionais, o que totalizará 421 mil novos postos de trabalho. Ainda não há uma mensuração exata, mas pode-se presumir que a pandemia irá fazer com que esses números se elevem muito. Alguns números reforçam a participação do Brasil no mercado tecnológico mundial:

- O Brasil foi o 7º maior produtor de TIC e Telecom de todo o mundo;
- Se comparada à média salarial do país, que é de R\$1.836, o setor de TI possui uma remuneração 2,4% maior, sendo de R\$4.444;
- Os subsetores de Software e Serviços destacam-se por terem uma remuneração 2,8 vezes melhor do que a média nacional;
- Os setores de software e serviços destacam-se pelo potencial de geração de emprego. Somente em 2018, foram gerados 28 mil novos postos de trabalho;
- Em termos gerais, o setor de TI somou 1,7 milhão de trabalhadores em 2018, com a criação de 42 mil novos postos naquele ano.

É inegável que o setor segue uma crescente expoente de geração de empregos, na medida que a tecnologia avança em grande escala nos setores de trabalho.

4. OBJETIVOS E ABRANGÊNCIAS:

4.1. Objetivo Geral:

Promover a autonomia de adolescentes em situação de vulnerabilidade social por meio da qualificação profissional, geração de emprego e renda, contribuindo para o seu desenvolvimento pessoal, humano e financeiro.

4.2. Objetivos Específicos:

1. Potencializar as habilidades e competências que agreguem valor à vida profissional e o pensamento crítico por meio de atividades extracurriculares;
2. Oferecer formação profissional alinhada com novo mercado de trabalho ligado a era da transformação digital;
3. Promover a inclusão profissional dos adolescentes no mercado de trabalho por meio da intervenção da tecnologia e inovação;
4. Garantir melhores indicadores de inclusão, permanência e desenvolvimento profissional dos adolescentes no mercado de trabalho e consequentemente sua geração de renda.

4.3. Abrangência Geográfica:

O projeto será executado na Sede da Organização localizada na região sul do Município de São Paulo, Distrito e Subprefeitura de Jabaquara, Americanópolis como indicado acima. Além dos adolescentes da Comunidade, iremos atender também àqueles oriundos dos seguintes bairros próximos: 1. Vila Clara, 2. Cidade Domitila, 3. Jardim Scaff, 4. Cidade



Aldeia do Futuro
Associação para a Melhoria da Condição da População Carente
CNPJ 74.137.126/0001-49

	<p>Ademar, 5. Jardim Miriam, 6. Vila Joaniza, 7. Vila Missionária, 8. Vila Campestre, 9. Jardim São Jorge, 10. Vila Santa Catarina, 11. Vila Alba e 12. Vietnã.</p> <p>Esses bairros caracterizam-se como uma região com população urbana em situação de pobreza extrema, com baixo IDH, exposta à vulnerabilidade e risco social.</p>																				
4.4.	<p>Beneficiários Diretos: 270 adolescentes de 14 a 17 anos da região de Americanópolis e adjacências – Subprefeitura do Jabaquara.</p> <p>Garantir a participação dos beneficiários diretos do projeto, atendendo Artigo 3º deste edital, preconizando a garantia e acesso a políticas públicas de indivíduos em situações de prioridade, realizando uma grande mobilização e engajamento nos territórios para inclusão dos usuários no projeto. Além de garantir a participação familiar como grandes beneficiários do projeto.</p>																				
4.5.	<p>Beneficiários Indiretos: 270 familiares da comunidade, aproximadamente 1350 pessoas.</p>																				
5.	<p>CRONOGRAMA DE EXECUÇÃO</p>																				
5.1.	<p>Duração: Período de execução 2 anos (24 meses). (Adequações sobre o Plano São Paulo ao fim do documento)</p>																				
5.2.	<p>Início e Término: O projeto terá 24 meses de execução, organizados em 3 etapas de realização. O início do projeto (mês 1) fica condicionado à assinatura do Termo de Colaboração/Fomento com a SMDHC – Secretaria Municipal de Direitos Humanos e Cidadania.</p>																				
5.3.	<p>Carga horária das atividades por turma ou grupos:</p> <table border="1"><thead><tr><th>Horário</th><th>Curso</th><th>2ª Feira</th><th>3ª Feira</th><th>4ª Feira</th><th>5ª Feira</th><th>6ª Feira</th></tr></thead><tbody><tr><td>08:30</td><td rowspan="2">Web Front End</td><td>Atividades Específicas</td><td>Inglês (Online/EaD)</td><td>Atividades Específicas</td><td></td><td>Inclusão e Diversidade – Educação Sexual e Direitos Humanos e Direitos da Criança e do Adolescente</td></tr><tr><td>09:40/ 09:50</td><td>Intervalo</td><td>Intervalo</td><td>Intervalo</td><td></td><td>Intervalo</td></tr></tbody></table>	Horário	Curso	2ª Feira	3ª Feira	4ª Feira	5ª Feira	6ª Feira	08:30	Web Front End	Atividades Específicas	Inglês (Online/EaD)	Atividades Específicas		Inclusão e Diversidade – Educação Sexual e Direitos Humanos e Direitos da Criança e do Adolescente	09:40/ 09:50	Intervalo	Intervalo	Intervalo		Intervalo
Horário	Curso	2ª Feira	3ª Feira	4ª Feira	5ª Feira	6ª Feira															
08:30	Web Front End	Atividades Específicas	Inglês (Online/EaD)	Atividades Específicas		Inclusão e Diversidade – Educação Sexual e Direitos Humanos e Direitos da Criança e do Adolescente															
09:40/ 09:50		Intervalo	Intervalo	Intervalo		Intervalo															



Aldeia do Futuro
Associação para a Melhoria da Condição da População Carente
CNPJ 74.137.126/0001-49

09:50		Higiene pessoal e Cuidados Sanitários	Inglês (Online/EaD)	Atividades Específicas		Atividades Específicas
11:00		Encerramento	Encerramento	Encerramento		Encerramento

Horário	Curso	2ª Feira	3ª Feira	4ª Feira	5ª Feira	6ª Feira
13:30	Comunicação Visual		Atividades Específicas	Inclusão e Diversidade – Educação Sexual e Direitos Humanos e Direitos da Criança e do Adolescente	Atividades Específicas	
14:40/ 14:50			Intervalo	Intervalo	Intervalo	
14:50			Atividades Específicas	Atividades Específicas	Higiene pessoal e Cuidados Sanitários	
16:00			Encerramento	Encerramento	Encerramento	

(Adequações sobre o Plano São Paulo ao fim do documento)

5.4. **Número de turmas, grupos e/ou eventos:**



Aldeia do Futuro
Associação para a Melhoria da Condição da População Carente
CNPJ 74.137.126/0001-49

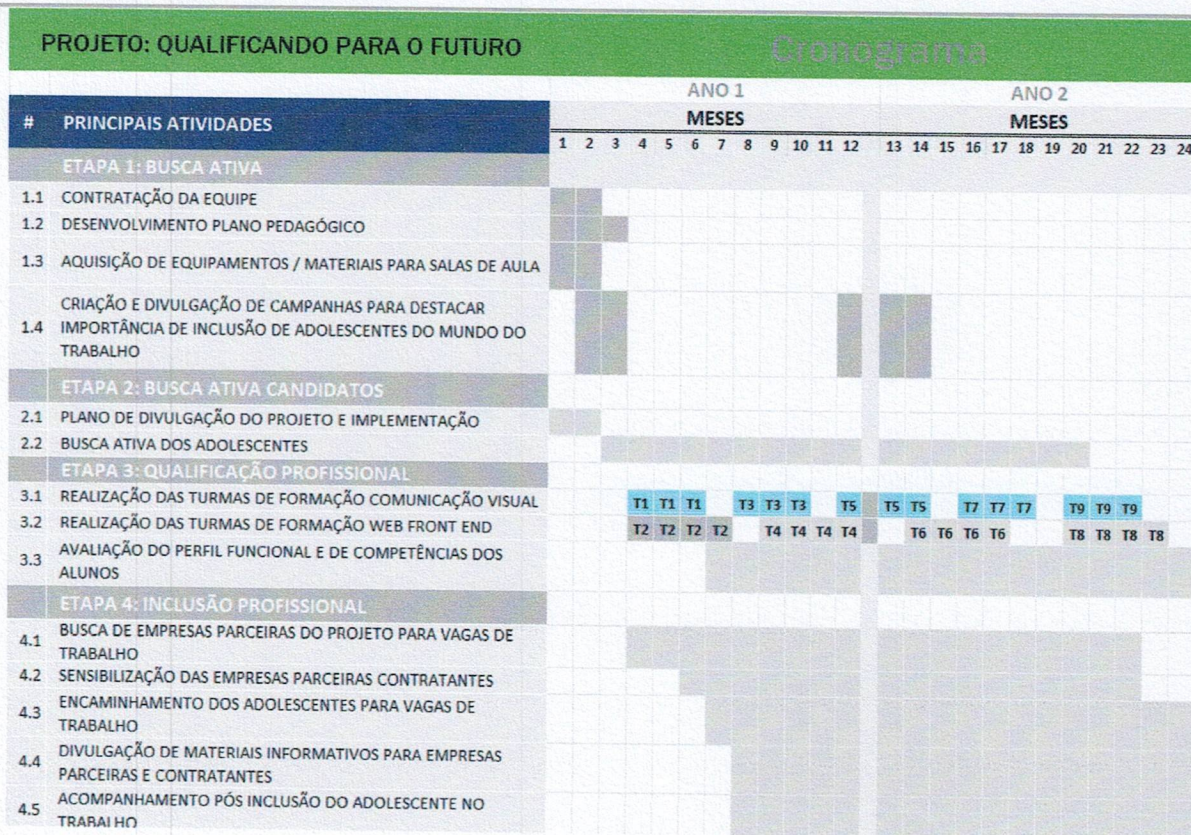

(Adequações sobre o Plano São Paulo ao fim do documento)
9 turmas de 30 pessoas – manhã e tarde

CURSO COMUNICAÇÃO VISUAL: T1; T3; T5; T7; T9
CURSO DESENV. TEC. WEB FRONT END: T2; T4; T6; T8

5.5.

Carga horária para temas extracurriculares:

EIXOS	TEMAS	CARGA HORÁRIA	ATIVIDADES
Higiene pessoal e Cuidados Sanitários	1. Hábitos de higiene 2. Importância dos hábitos de higiene 3. Principais hábitos de higiene 4. Higiene como prevenção de doenças 5. Vigilância Sanitária e seu papel na sociedade	16h	Sensibilização quanto a importância do tema, com aulas reflexivas e dialogadas, leituras coletivas e atividades lúdicas quanto à prática de higiene e cuidados sanitários principalmente na área da saúde e alimentação.



Aldeia do Futuro
Associação para a Melhoria da Condição da População Carente
CNPJ 74.137.126/0001-49

Inclusão e Diversidade – Educação Sexual e Direitos Humanos e Direitos da Criança e do Adolescente	1.A Constituição Brasileira de 1988 e os Tratados Internacionais de proteção dos Direitos Humanos 2. Pluralidade Étnico-Racial no Brasil. 3. Políticas públicas afirmativas 4. Estatuto da Criança e do Adolescente (ECA)	16h	Sensibilização, conceitos e diferenças sociais, reflexão sobre os temas, leitura coletiva, atividades em grupo, exposições dialogadas, apresentação de vídeo e debates.
Aulas de inglês (básico)	Leitura, escrita e conversação.	40h (online)	Aulas de inglês semanais na modalidade presencial por meio de uma escola parceira de inglês para maior e melhor adesão às propostas de tecnologia e inovação

6. **DESCRIÇÃO DAS ATIVIDADES QUE SERÃO EXECUTADAS:** *(Descrição do planejamento, considerando as atividades a serem realizadas para a consecução dos objetivos elencados, em uma sequência lógica e cronológica, permitindo o acompanhamento pela SMDHC da execução do escopo da parceria. Para isso, necessário estabelecer prazos de execução viáveis e exequíveis para o desenvolvimento das atividades propostas, expressos em dias ou meses, em cronograma que contemple a execução de cada uma das etapas).*

6.1. **Planejamento Pedagógico da(s) Ações:**
Para atender as exigências do edital, o planejamento a seguir, refere-se a cada turma de cada curso.

O que	Porque	Para que	Para quem	Como	Onde	Quando
Atividades Específicas - Cursos de Comunicação Visual e Desenvolvimento de Web Front End	Promover a autonomia de adolescentes em situação de vulnerabilidade social por meio da qualificação profissional,	Contribuir para o desenvolvimento pessoal, humano e financeiro.	Adolescentes participantes do Projeto	Atividades teóricas de Web Front End e Comunicação Visual. Atividades práticas em computadores com softwares	Nas dependências da Organização	Semanalmente (carga horária de 4h)



Aldeia do Futuro
Associação para a Melhoria da Condição da População Carente
CNPJ 74.137.126/0001-49

	geração de emprego e renda, nas áreas de Tecnologia e Inovação			específicos para promoção de qualificação profissional		
Atividades Temáticas transversais	Aumentar a capacidade de comunicação	Potencializar relacionamentos interpessoais	Adolescentes participantes do Projeto	A partir de temas trabalhados nas atividades semanais	Nas dependências da Organização	Semanalmente (carga horária de 1h)
Atividades Temáticas transversais	Melhorar o acesso a informação necessária ao cotidiano de adolescentes	Estimular o aprendizado a partir de experiências relevantes, com o objetivo de ressignificar a realidade	Adolescentes participantes do Projeto	Debates presenciais com especialistas/parceiros em temáticas contempladas pelas atividades extracurriculares	Nas dependências da Organização	Mensalmente (carga horária de 2h)
Atividades Temáticas transversais	Intensificar o contato com lideranças conectadas às realidades dos cursos	Incentivar o desenvolvimento de pessoas com perfil de liderança a partir da realidade social inserida	Adolescentes participantes do Projeto	Encontros presenciais com pessoas em cargos de liderança em empresas e organizações relacionadas aos cursos	Nas dependências da Organização	Bimestralmente (carga horária de 2h)
Atividades Temáticas transversais	Amplificar a experiência com a cultura organizacional e realidade corporativa	Verificar o funcionamento de empresas e organizações que atuam no campo referente ao curso	Adolescentes participantes do Projeto e Educadores	A partir de contato prévio com parceiros do ramo de tecnologia e inovação com visita in loco	Nas empresas e organizações que aceitam ser visitadas	De acordo com a disponibilidade das empresas e organizações (carga horária de 2h)
Atividades Temáticas transversais	Fomentar capacidade de desenvolvimento socioemocional e relacionamento interpessoal	Trabalhar inteligência emocional para melhor performance em processos seletivos	Adolescentes participantes do Projeto e Educadores	Simulações de processo seletivo por meio de esquetes teatrais	Nas dependências da Organização	Mensalmente (carga horária de 2h)
Atividades (Curso de Desenvolvimento de Web Front End) Aulas de inglês básico	Aperfeiçoar o uso de língua estrangeira	Lidar e aprender linguagem de programação voltada para área de tecnologia e inovação	Adolescentes participantes do Projeto	Aulas em modelo online a partir de parceria com escola especializada em ensino de inglês básico	Plataforma online gratuita a ser disponibilizada	Semanalmente (carga horária de 3h)
Atividades (Temas)	Estimular a criatividade e	Desenvolver a capacidade	Adolescentes	Oficinas textuais, exercícios	Nas dependências	Quinzenalmente



Aldeia do Futuro
 Associação para a Melhoria da Condição da População Carente
 CNPJ 74.137.126/0001-49

transversais)	uso de norma culta para escrita	crítica e habilidades conectadas com o campo de atuação	participantes do Projeto	práticos de acordo com o curso.	ias da Organização	(carga horária de 2h)
Atividades Temáticas Transversais	Propiciar inclusão profissional com o intuito de auxiliar na transformação social de adolescentes em situação de vulnerabilidade social	Oferecer a parceiros, empresas contratantes capital humano qualificado e com valor agregado à transformação social	Adolescentes participantes do Projeto e Educadores	Seleções recorrentes de adolescentes participantes a partir das ações e atividades executadas, que estejam adequadas aos perfis de empresas contratantes	Nas dependências da organização	Trimestralmente (carga horária de 4h)

6.2. Critérios para escolha de beneficiários diretos:

- Ter entre 14 e 17 e 11 meses.
- Ser morador da região de Americanópolis e bairros adjacentes;
- Garantir a participação dos beneficiários diretos do projeto, atendendo Artigo 3º deste edital, preconizando a garantia e acesso a políticas públicas de indivíduos em situações de prioridade, realizando uma grande mobilização e engajamento nos territórios para inclusão dos usuários no projeto. Além de garantir a participação familiar como beneficiários do projeto.

Calendário/Formato Mensal:

(Adequações sobre o Plano São Paulo ao fim do documento)

Meses	Atividades	Dias	Carga Horária	Local
1	Contratação da Equipe de Trabalho	Segunda a Sexta (exceto feriados)	6h/dia	Aldeia do Futuro
	Aquisição de Equipamento/Materiais para Salas de Aula	Segunda a Sexta (exceto feriados)	4h/dia	Aldeia do Futuro
	Desenvolvimento de Plano Pedagógico	Segunda a Sexta (exceto feriados)	6h/dia	Aldeia do Futuro
	Plano de Divulgação do Projeto e Implementação	Segunda a Sexta (exceto feriados)	2h/dia	Aldeia do Futuro
2	Contratação da Equipe de Trabalho	Segunda a Sexta (exceto feriados)	4h/dia	Aldeia do Futuro
	Criação e Divulgação de campanhas para destacar importância de inclusão de adolescentes no mundo do trabalho	Segunda a Sexta (exceto feriados)	4h/dia	Aldeia do Futuro
	Plano de Divulgação do Projeto e Implementação	Segunda a Sexta (exceto feriados)	4h/dia	Aldeia do Futuro



Aldeia do Futuro
Associação para a Melhoria da Condição da População Carente
CNPJ 74.137.126/0001-49

ANO 1

3	Desenvolvimento de Plano Pedagógico	Segunda a Sexta (exceto feriados)	6h/dia	Aldeia do Futuro	
	Aquisição de Equipamento/Materiais para Salas de Aula	Segunda a Sexta (exceto feriados)	4h/dia	Aldeia do Futuro	
	Criação e Divulgação de campanhas para destacar importância de inclusão de adolescentes no mundo do trabalho	Segunda a Sexta (exceto feriados)	4h/dia	Aldeia do Futuro	
	Desenvolvimento de Plano Pedagógico	Segunda a Sexta (exceto feriados)	6h/dia	Aldeia do Futuro	
	Busca ativa de adolescentes	Segunda a Sexta (exceto feriados)	4h/dia	Visitas a organizações parceiras (equipamentos socioassistenciais; escolas; encontros com lideranças locais, etc.)	
	4	Atividades Específicas - Comunicação Visual	Terça, Quarta e Quinta (exceto feriados)	2h/dia	Aldeia do Futuro
		Atividades Específicas - Web FRONT END	Segunda, Quarta e Sexta (exceto feriados)	2h/dia	Aldeia do Futuro
		Atividades – Temas Transversais	Segunda a Sexta (exceto feriados)	2h/dia	Aldeia do Futuro; Plataforma Online
	5	Busca ativa de adolescentes	Segunda a Sexta (exceto feriados)	2h/dia	Visitas a organizações parceiras (equipamentos socioassistenciais; escolas; encontros com lideranças locais, etc.)
		Atividades Específicas - Comunicação Visual	Terça, Quarta e Quinta (exceto feriados)	2h/dia	Aldeia do Futuro
		Atividades Específicas - Web FRONT END	Segunda, Quarta e Sexta (exceto feriados)	2h/dia	Aldeia do Futuro
		Atividades temas transversais - Comunicação Visual e Web FRONT END	Segunda a Sexta (exceto feriados)	2h/dia	Aldeia do Futuro; Plataforma Online
6	Busca ativa de adolescentes	Segunda a Sexta (exceto feriados)	2h/dia	Visitas a organizações parceiras (equipamentos socioassistenciais; escolas; encontros com lideranças locais, etc.)	



Aldeia do Futuro
Associação para a Melhoria da Condição da População Carente
CNPJ 74.137.126/0001-49

	Atividades Específicas - Comunicação Visual	Terça, Quarta e Quinta (exceto feriados)	2h/dia	Aldeia do Futuro
	Atividades Específicas - Web FRONT END	Segunda, Quarta e Sexta (exceto feriados)	2h/dia	Aldeia do Futuro
	Atividades temas transversais - Comunicação Visual e Web FRONT END	Segunda a Sexta (exceto feriados)	2h/dia	Aldeia do Futuro; Plataforma Online
	Busca de empresas parceiras do Projeto para Vagas de Trabalho	Segunda a Sexta (exceto feriados)	4h/dia	Aldeia do Futuro; Visita a Empresas; Captação de Vagas com parceiros
7	Busca ativa de adolescentes	Segunda a Sexta (exceto feriados)	2h/dia	Visitas a organizações parceiras (equipamentos socioassistenciais; escolas; encontros com lideranças locais, etc.)
	Atividades Específicas - Web FRONT END	Segunda, Quarta e Sexta (exceto feriados)	2h/dia	Aldeia do Futuro
	Atividades Temas Transversais	Segunda a Sexta (exceto feriados)	2h/dia	Aldeia do Futuro; Plataforma Online
	Avaliação do perfil funcional e de competências dos alunos	Segunda a Sexta (exceto feriados)	4h/dia	
	Busca de empresas parceiras do Projeto para Vagas de Trabalho	Segunda a Sexta (exceto feriados)	4h/dia	Aldeia do Futuro; Visita a Empresas; Captação de Vagas com parceiros
	Sensibilização das empresas parceiras contratantes	Segunda a Sexta (exceto feriados)	2h/dia	Aldeia do Futuro; Visita a Empresas
	Encaminhamento dos adolescentes para vagas de trabalho	Segunda a Sexta (exceto feriados)	4h/dia	Aldeia do Futuro; Visita a Empresas
	8	Busca ativa de adolescentes	Segunda a Sexta (exceto feriados)	2h/dia
Divulgação de materiais informativos e educativos para empresas parceiras e contratantes		Segunda a Sexta (exceto feriados)	4h/dia	Aldeia do Futuro; Visita a Empresas
Atividades Específicas - Comunicação Visual		Terça, Quarta e Quinta (exceto feriados)	2h/dia	Aldeia do Futuro



Aldeia do Futuro
Associação para a Melhoria da Condição da População Carente
CNPJ 74.137.126/0001-49

	Atividades Temas Transversais	Segunda a Sexta (exceto feriados)	2h/dia	Aldeia do Futuro; Plataforma Online
	Avaliação do perfil funcional e de competências dos alunos	Segunda a Sexta (exceto feriados)	4h/dia	
	Busca de empresas parceiras do Projeto para Vagas de Trabalho	Segunda a Sexta (exceto feriados)	4h/dia	Aldeia do Futuro; Visita a Empresas; Captação de Vagas com parceiros
	Sensibilização das empresas parceiras contratantes	Segunda a Sexta (exceto feriados)	2h/dia	Aldeia do Futuro; Visita a Empresas
	Encaminhamento dos adolescentes para vagas de trabalho	Segunda a Sexta (exceto feriados)	4h/dia	Aldeia do Futuro; Visita a Empresas
	Acompanhamento pós-inclusão do adolescente no trabalho	Segunda a Sexta (exceto feriados)	4h/dia	Aldeia do Futuro; Visita a Empresa; Visitas domiciliares (quando necessário)
9	Busca ativa de adolescentes	Segunda a Sexta (exceto feriados)	2h/dia	Visitas a organizações parceiras (equipamentos socioassistenciais; escolas; encontros com lideranças locais, etc.)
	Divulgação de materiais informativos e educativos para empresas parceiras e contratantes	Segunda a Sexta (exceto feriados)	4h/dia	Aldeia do Futuro; Visita a Empresas
	Atividades Específicas - Comunicação Visual	Terça, Quarta e Quinta (exceto feriados)	2h/dia	Aldeia do Futuro
	Atividades Específicas - Web FRONT END	Segunda, Quarta e Sexta (exceto feriados)	2h/dia	Aldeia do Futuro
	Atividades – Temas Transversais	Segunda a Sexta (exceto feriados)	2h/dia	Aldeia do Futuro; Plataforma Online
	Avaliação do perfil funcional e de competências dos alunos	Segunda a Sexta (exceto feriados)	4h/dia	Aldeia do Futuro
	Busca de empresas parceiras do Projeto para Vagas de Trabalho	Segunda a Sexta (exceto feriados)	4h/dia	Aldeia do Futuro; Visita a Empresas; Captação de Vagas com parceiros
	Sensibilização das empresas parceiras contratantes	Segunda a Sexta (exceto feriados)	2h/dia	Aldeia do Futuro; Visita a Empresas
	Encaminhamento dos adolescentes para vagas de trabalho	Segunda a Sexta (exceto feriados)	4h/dia	Aldeia do Futuro; Visita a Empresas



Aldeia do Futuro
Associação para a Melhoria da Condição da População Carente
CNPJ 74.137.126/0001-49

10	Acompanhamento pós-inclusão do adolescente no trabalho	Segunda a Sexta (exceto feriados)	4h/dia	Aldeia do Futuro; Visita a Empresas; Visitas domiciliares (quando necessário)
	Busca ativa de adolescentes	Segunda a Sexta (exceto feriados)	2h/dia	Visitas a organizações parceiras (equipamentos socioassistenciais; escolas; encontros com lideranças locais, etc.)
	Divulgação de materiais informativos e educativos para empresas parceiras e contratantes	Segunda a Sexta (exceto feriados)	4h/dia	Aldeia do Futuro; Visita a Empresas
	Atividades Específicas - Comunicação Visual	Terça, Quarta e Quinta (exceto feriados)	2h/dia	Aldeia do Futuro
	Atividades Específicas - Web FRONT END	Segunda, Quarta e Sexta (exceto feriados)	2h/dia	Aldeia do Futuro
	Atividades – Temas Transversais	Segunda a Sexta (exceto feriados)	2h/dia	Aldeia do Futuro;
	Avaliação do perfil funcional e de competências dos alunos	Segunda a Sexta (exceto feriados)	4h/dia	Aldeia do Futuro
	Busca de empresas parceiras do Projeto para Vagas de Trabalho	Segunda a Sexta (exceto feriados)	4h/dia	Aldeia do Futuro; Visita a Empresas; Captação de Vagas com parceiros
	Sensibilização das empresas parceiras contratantes	Segunda a Sexta (exceto feriados)	2h/dia	Aldeia do Futuro; Visita a Empresas
	Encaminhamento dos adolescentes para vagas de trabalho	Segunda a Sexta (exceto feriados)	4h/dia	Aldeia do Futuro; Visita a Empresas
11	Acompanhamento pós-inclusão do adolescente no trabalho	Segunda a Sexta (exceto feriados)	4h/dia	Aldeia do Futuro; Visita a Empresas; Visitas domiciliares (quando necessário)
	Busca ativa de adolescentes	Segunda a Sexta (exceto feriados)	2h/dia	Visitas a organizações parceiras (equipamentos socioassistenciais; escolas; encontros com lideranças locais, etc.)
	Divulgação de materiais informativos e educativos para empresas parceiras e contratantes	Segunda a Sexta (exceto feriados)	4h/dia	Aldeia do Futuro; Visita a Empresas
	Criação e Divulgação de campanhas para destacar importância de inclusão de adolescentes no mundo do trabalho	Segunda a Sexta (exceto feriados)	4h/dia	Aldeia do Futuro



Aldeia do Futuro
Associação para a Melhoria da Condição da População Carente
CNPJ 74.137.126/0001-49

12

Atividades Específicas - Web FRONT END	Segunda, Quarta e Sexta (exceto feriados)	2h/dia	Aldeia do Futuro
Atividades – Temas Transversais	Segunda a Sexta (exceto feriados)	2h/dia	Aldeia do Futuro;
Avaliação do perfil funcional e de competências dos alunos	Segunda a Sexta (exceto feriados)	4h/dia	Aldeia do Futuro
Busca de empresas parceiras do Projeto para Vagas de Trabalho	Segunda a Sexta (exceto feriados)	4h/dia	Aldeia do Futuro; Visita a Empresas; Captação de Vagas com parceiros
Sensibilização das empresas parceiras contratantes	Segunda a Sexta (exceto feriados)	2h/dia	Aldeia do Futuro; Visita a Empresas
Encaminhamento dos adolescentes para vagas de trabalho	Segunda a Sexta (exceto feriados)	4h/dia	Aldeia do Futuro; Visita a Empresas
Acompanhamento pós-inclusão do adolescente no trabalho	Segunda a Sexta (exceto feriados)	4h/dia	Aldeia do Futuro; Visita a Empresas; Visitas domiciliares (quando necessário)
Busca ativa de adolescentes	Segunda a Sexta (exceto feriados)	2h/dia	Visitas a organizações parceiras (equipamentos socioassistenciais; escolas; encontros com lideranças locais, etc.)
Divulgação de materiais informativos e educativos para empresas parceiras e contratantes	Segunda a Sexta (exceto feriados)	4h/dia	Aldeia do Futuro; Visita a Empresas
Criação e Divulgação de campanhas para destacar importância de inclusão de adolescentes no mundo do trabalho	Segunda a Sexta (exceto feriados)	4h/dia	Aldeia do Futuro
Atividades Específicas - Comunicação Visual	Terça, Quarta e Quinta (exceto feriados)	2h/dia	Aldeia do Futuro
Atividades Específicas - Web FRONT END	Segunda, Quarta e Sexta (exceto feriados)	2h/dia	Aldeia do Futuro
Atividades – Temas Transversais	Segunda a Sexta (exceto feriados)	2h/dia	Aldeia do Futuro;
Avaliação do perfil funcional e de competências dos alunos	Segunda a Sexta (exceto feriados)	4h/dia	Aldeia do Futuro
Busca de empresas parceiras do Projeto para Vagas de Trabalho	Segunda a Sexta (exceto feriados)	4h/dia	Aldeia do Futuro; Visita a Empresas; Captação de Vagas com parceiros





Aldeia do Futuro
Associação para a Melhoria da Condição da População Carente
CNPJ 74.137.126/0001-49

ANEXO 2

	Meses	Atividades	Dias	Carga Horária	Local
		Sensibilização das empresas parceiras contratantes	Segunda a Sexta (exceto feriados)	2h/dia	Aldeia do Futuro; Visita a Empresas
		Encaminhamento dos adolescentes para vagas de trabalho	Segunda a Sexta (exceto feriados)	4h/dia	Aldeia do Futuro; Visita a Empresas
		Acompanhamento pós-inclusão do adolescente no trabalho	Segunda a Sexta (exceto feriados)	4h/dia	Aldeia do Futuro; Visita a Empresas; Visitas domiciliares (quando necessário)
	13	Busca ativa de adolescentes	Segunda a Sexta (exceto feriados)	4h/dia	Visitas a organizações parceiras (equipamentos socioassistenciais; escolas; encontros com lideranças locais, etc.)
		Divulgação de materiais informativos e educativos para empresas parceiras e contratantes	Segunda a Sexta (exceto feriados)	4h/dia	Aldeia do Futuro; Visita a Empresas
		Atividades – Temas Transversais	Segunda a Sexta (exceto feriados)	2h/dia	Aldeia do Futuro;
		Atividades Específicas - Comunicação Visual	Terça, Quarta e Quinta (exceto feriados)	2h/dia	Aldeia do Futuro
		Avaliação do perfil funcional e de competências dos alunos	Segunda a Sexta (exceto feriados)	4h/dia	Aldeia do Futuro
		Busca de empresas parceiras do Projeto para Vagas de Trabalho	Segunda a Sexta (exceto feriados)	4h/dia	Aldeia do Futuro; Visita a Empresas; Captação de Vagas com parceiros
		Sensibilização das empresas parceiras contratantes	Segunda a Sexta (exceto feriados)	2h/dia	Aldeia do Futuro; Visita a Empresas
		Encaminhamento dos adolescentes para vagas de trabalho	Segunda a Sexta (exceto feriados)	4h/dia	Aldeia do Futuro; Visita a Empresas
		Acompanhamento pós-inclusão do adolescente no trabalho	Segunda a Sexta (exceto feriados)	4h/dia	Aldeia do Futuro
	14	Busca ativa de adolescentes	Segunda a Sexta (exceto feriados)	4h/dia	Visitas a organizações parceiras (equipamentos socioassistenciais; escolas; encontros com lideranças locais, etc.)
		Divulgação de materiais informativos e educativos para empresas parceiras e contratantes	Segunda a Sexta (exceto feriados)	4h/dia	Aldeia do Futuro; Visita a Empresas
		Atividades Específicas - Comunicação Visual	Terça, Quarta e Quinta	2h/dia	Aldeia do Futuro



Aldeia do Futuro
Associação para a Melhoria da Condição da População Carente
CNPJ 74.137.126/0001-49

	(exceto feriados)		
Atividades Específicas - Web FRONT END	Segunda, Quarta e Sexta (exceto feriados)	2h/dia	Aldeia do Futuro
Atividades – Temas Transversais	Segunda a Sexta (exceto feriados)	2h/dia	Aldeia do Futuro;
Avaliação do perfil funcional e de competências dos alunos	Segunda a Sexta (exceto feriados)	4h/dia	Aldeia do Futuro
Busca de empresas parceiras do Projeto para Vagas de Trabalho	Segunda a Sexta (exceto feriados)	4h/dia	Aldeia do Futuro; Visita a Empresas; Captação de Vagas com parceiros
Sensibilização das empresas parceiras contratantes	Segunda a Sexta (exceto feriados)	2h/dia	Aldeia do Futuro; Visita a Empresas
Encaminhamento dos adolescentes para vagas de trabalho	Segunda a Sexta (exceto feriados)	4h/dia	Aldeia do Futuro; Visita a Empresas
Acompanhamento pós-inclusão do adolescente no trabalho	Segunda a Sexta (exceto feriados)	4h/dia	Aldeia do Futuro; Visita a Empresas; Visitas domiciliares (quando necessário)
Busca ativa de adolescentes	Segunda a Sexta (exceto feriados)	4h/dia	Visitas a organizações parceiras (equipamentos socioassistenciais; escolas; encontros com lideranças locais, etc.)
Divulgação de materiais informativos e educativos para empresas parceiras e contratantes	Segunda a Sexta (exceto feriados)	4h/dia	Aldeia do Futuro; Visita a Empresas
Atividades Específicas - Web FRONT END	Segunda, Quarta e Sexta (exceto feriados)	2h/dia	Aldeia do Futuro
Atividades – Temas Transversais	Segunda a Sexta (exceto feriados)	2h/dia	Aldeia do Futuro;
Avaliação do perfil funcional e de competências dos alunos	Segunda a Sexta (exceto feriados)	4h/dia	Aldeia do Futuro
Busca de empresas parceiras do Projeto para Vagas de Trabalho	Segunda a Sexta (exceto feriados)	4h/dia	Aldeia do Futuro; Visita a Empresas; Captação de Vagas com parceiros
Sensibilização das empresas parceiras contratantes	Segunda a Sexta (exceto feriados)	2h/dia	Aldeia do Futuro; Visita a Empresas
Encaminhamento dos adolescentes para vagas de trabalho	Segunda a Sexta (exceto feriados)	4h/dia	Aldeia do Futuro; Visita a Empresas

15





Aldeia do Futuro
Associação para a Melhoria da Condição da População Carente
CNPJ 74.137.126/0001-49

16	Acompanhamento pós-inclusão do adolescente no trabalho	Segunda a Sexta (exceto feriados)	4h/dia	Aldeia do Futuro; Visita a Empresas; Visitas domiciliares (quando necessário)
	Busca ativa de adolescentes	Segunda a Sexta (exceto feriados)	2h/dia	Visitas a organizações parceiras (equipamentos socioassistenciais; escolas; encontros com lideranças locais, etc.)
	Divulgação de materiais informativos e educativos para empresas parceiras e contratantes	Segunda a Sexta (exceto feriados)	4h/dia	Aldeia do Futuro; Visita a Empresas
	Atividades Específicas - Comunicação Visual	Terça, Quarta e Quinta (exceto feriados)	2h/dia	Aldeia do Futuro
	Atividades Específicas - Web FRONT END	Segunda, Quarta e Sexta (exceto feriados)	2h/dia	Aldeia do Futuro
	Atividades – Temas Transversais	Segunda a Sexta (exceto feriados)	2h/dia	Aldeia do Futuro;
	Avaliação do perfil funcional e de competências dos alunos	Segunda a Sexta (exceto feriados)	4h/dia	Aldeia do Futuro
	Busca de empresas parceiras do Projeto para Vagas de Trabalho	Segunda a Sexta (exceto feriados)	4h/dia	Aldeia do Futuro; Visita a Empresas; Captação de Vagas com parceiros
	Sensibilização das empresas parceiras contratantes	Segunda a Sexta (exceto feriados)	2h/dia	Aldeia do Futuro; Visita a Empresas
	Encaminhamento dos adolescentes para vagas de trabalho	Segunda a Sexta (exceto feriados)	4h/dia	Aldeia do Futuro; Visita a Empresas
	Acompanhamento pós-inclusão do adolescente no trabalho	Segunda a Sexta (exceto feriados)	4h/dia	Aldeia do Futuro; Visita a Empresas; Visitas domiciliares (quando necessário)
17	Busca ativa de adolescentes	Segunda a Sexta (exceto feriados)	2h/dia	Visitas a organizações parceiras (equipamentos socioassistenciais; escolas; encontros com lideranças locais, etc.)
	Divulgação de materiais informativos e educativos para empresas parceiras e contratantes	Segunda a Sexta (exceto feriados)	4h/dia	Aldeia do Futuro; Visita a Empresas
	Atividades Específicas - Comunicação Visual	Terça, Quarta e Quinta	2h/dia	Aldeia do Futuro



Aldeia do Futuro
Associação para a Melhoria da Condição da População Carente
CNPJ 74.137.126/0001-49

	(exceto feriados)		
Atividades Específicas - Web FRONT END	Segunda, Quarta e Sexta (exceto feriados)	2h/dia	Aldeia do Futuro
Atividades – Temas Transversais	Segunda a Sexta (exceto feriados)	2h/dia	Aldeia do Futuro;
Avaliação do perfil funcional e de competências dos alunos	Segunda a Sexta (exceto feriados)	4h/dia	Aldeia do Futuro
Busca de empresas parceiras do Projeto para Vagas de Trabalho	Segunda a Sexta (exceto feriados)	4h/dia	Aldeia do Futuro; Visita a Empresas; Captação de Vagas com parceiros
Sensibilização das empresas parceiras contratantes	Segunda a Sexta (exceto feriados)	2h/dia	Aldeia do Futuro; Visita a Empresas
Encaminhamento dos adolescentes para vagas de trabalho	Segunda a Sexta (exceto feriados)	4h/dia	Aldeia do Futuro; Visita a Empresas
Acompanhamento pós-inclusão do adolescente no trabalho	Segunda a Sexta (exceto feriados)	4h/dia	Aldeia do Futuro; Visita a Empresas; Visitas domiciliares (quando necessário)
18			Visitas a organizações parceiras (equipamentos socioassistenciais; escolas; encontros com lideranças locais, etc.)
Busca ativa de adolescentes	Segunda a Sexta (exceto feriados)	2h/dia	
Divulgação de materiais informativos e educativos para empresas parceiras e contratantes	Segunda a Sexta (exceto feriados)	4h/dia	Aldeia do Futuro; Visita a Empresas
Atividades Específicas - Comunicação Visual	Terça, Quarta e Quinta (exceto feriados)	2h/dia	Aldeia do Futuro
Atividades – Temas Transversais	Segunda a Sexta (exceto feriados)	2h/dia	Aldeia do Futuro;
Avaliação do perfil funcional e de competências dos alunos	Segunda a Sexta (exceto feriados)	4h/dia	Aldeia do Futuro
Busca de empresas parceiras do Projeto para Vagas de Trabalho	Segunda a Sexta (exceto feriados)	4h/dia	Aldeia do Futuro; Visita a Empresas; Captação de Vagas com parceiros
Sensibilização das empresas parceiras contratantes	Segunda a Sexta (exceto feriados)	2h/dia	Aldeia do Futuro; Visita a Empresas
Encaminhamento dos adolescentes para vagas de trabalho	Segunda a Sexta (exceto feriados)	4h/dia	Aldeia do Futuro; Visita a Empresas



Aldeia do Futuro
Associação para a Melhoria da Condição da População Carente
CNPJ 74.137.126/0001-49

19	Acompanhamento pós-inclusão do adolescente no trabalho	Segunda a Sexta (exceto feriados)	4h/dia	Aldeia do Futuro; Visita a Empresas; Visitas domiciliares (quando necessário)
	Busca ativa de adolescentes	Segunda a Sexta (exceto feriados)	2h/dia	Visitas a organizações parceiras (equipamentos socioassistenciais; escolas; encontros com lideranças locais, etc.)
	Divulgação de materiais informativos e educativos para empresas parceiras e contratantes	Segunda a Sexta (exceto feriados)	4h/dia	Aldeia do Futuro; Visita a Empresas
	Avaliação do perfil funcional e de competências dos alunos	Segunda a Sexta (exceto feriados)	4h/dia	Aldeia do Futuro
	Busca de empresas parceiras do Projeto para Vagas de Trabalho	Segunda a Sexta (exceto feriados)	4h/dia	Aldeia do Futuro; Visita a Empresas; Captação de Vagas com parceiros
	Sensibilização das empresas parceiras contratantes	Segunda a Sexta (exceto feriados)	2h/dia	Aldeia do Futuro; Visita a Empresas
	Encaminhamento dos adolescentes para vagas de trabalho	Segunda a Sexta (exceto feriados)	4h/dia	Aldeia do Futuro; Visita a Empresas
	Acompanhamento pós-inclusão do adolescente no trabalho	Segunda a Sexta (exceto feriados)	4h/dia	Aldeia do Futuro; Visita a Empresas; Visitas domiciliares (quando necessário)
20	Busca ativa de adolescentes	Segunda a Sexta (exceto feriados)	2h/dia	Visitas a organizações parceiras (equipamentos socioassistenciais; escolas; encontros com lideranças locais, etc.)
	Divulgação de materiais informativos e educativos para empresas parceiras e contratantes	Segunda a Sexta (exceto feriados)	4h/dia	Aldeia do Futuro; Visita a Empresas
	Atividades Específicas - Comunicação Visual	Terça, Quarta e Quinta (exceto feriados)	2h/dia	Aldeia do Futuro
	Atividades Específicas - Web FRONT END	Segunda, Quarta e Sexta (exceto feriados)	2h/dia	Aldeia do Futuro
	Atividades – Temas Transversais	Segunda a Sexta (exceto feriados)	2h/dia	Aldeia do Futuro;
	Avaliação do perfil funcional e de competências dos alunos	Segunda a Sexta (exceto feriados)	4h/dia	Aldeia do Futuro



Aldeia do Futuro
 Associação para a Melhoria da Condição da População Carente
 CNPJ 74.137.126/0001-49

	Busca de empresas parceiras do Projeto para Vagas de Trabalho	Segunda a Sexta (exceto feriados)	4h/dia	Aldeia do Futuro; Visita a Empresas; Captação de Vagas com parceiros
	Sensibilização das empresas parceiras contratantes	Segunda a Sexta (exceto feriados)	2h/dia	Aldeia do Futuro; Visita a Empresas
	Encaminhamento dos adolescentes para vagas de trabalho	Segunda a Sexta (exceto feriados)	4h/dia	Aldeia do Futuro; Visita a Empresas
	Acompanhamento pós-inclusão do adolescente no trabalho	Segunda a Sexta (exceto feriados)	4h/dia	Aldeia do Futuro; Visita a Empresas; Visitas domiciliares (quando necessário)
21	Divulgação de materiais informativos e educativos para empresas parceiras e contratantes	Segunda a Sexta (exceto feriados)	4h/dia	Aldeia do Futuro; Visita a Empresas
	Atividades Específicas - Comunicação Visual	Terça, Quarta e Quinta (exceto feriados)	2h/dia	Aldeia do Futuro
	Atividades Específicas - Web FRONT END	Segunda, Quarta e Sexta (exceto feriados)	2h/dia	Aldeia do Futuro
	Atividades – Temas Transversais	Segunda a Sexta (exceto feriados)	2h/dia	Aldeia do Futuro;
	Avaliação do perfil funcional e de competências dos alunos	Segunda a Sexta (exceto feriados)	4h/dia	Aldeia do Futuro
	Busca de empresas parceiras do Projeto para Vagas de Trabalho	Segunda a Sexta (exceto feriados)	4h/dia	Aldeia do Futuro; Visita a Empresas; Captação de Vagas com parceiros
	Sensibilização das empresas parceiras contratantes	Segunda a Sexta (exceto feriados)	2h/dia	Aldeia do Futuro; Visita a Empresas
	Encaminhamento dos adolescentes para vagas de trabalho	Segunda a Sexta (exceto feriados)	4h/dia	Aldeia do Futuro; Visita a Empresas
	Acompanhamento pós-inclusão do adolescente no trabalho	Segunda a Sexta (exceto feriados)	4h/dia	Aldeia do Futuro; Visita a Empresas; Visitas domiciliares (quando necessário)
22	Divulgação de materiais informativos e educativos para empresas parceiras e contratantes	Segunda a Sexta (exceto feriados)	4h/dia	Aldeia do Futuro; Visita a Empresas
	Atividades Específicas - Comunicação Visual	Terça, Quarta e Quinta (exceto feriados)	2h/dia	Aldeia do Futuro
	Atividades Específicas - Web FRONT END	Segunda, Quarta e Sexta (exceto feriados)	2h/dia	Aldeia do Futuro



Aldeia do Futuro
Associação para a Melhoria da Condição da População Carente
CNPJ 74.137.126/0001-49

	Atividades – Temas Transversais	Segunda a Sexta (exceto feriados)	2h/dia	Aldeia do Futuro;
	Avaliação do perfil funcional e de competências dos alunos	Segunda a Sexta (exceto feriados)	6h/dia	Aldeia do Futuro
	Busca de empresas parceiras do Projeto para Vagas de Trabalho	Segunda a Sexta (exceto feriados)	4h/dia	Aldeia do Futuro; Visita a Empresas; Captação de Vagas com parceiros
	Sensibilização das empresas parceiras contratantes	Segunda a Sexta (exceto feriados)	2h/dia	Aldeia do Futuro; Visita a Empresas
	Encaminhamento dos adolescentes para vagas de trabalho	Segunda a Sexta (exceto feriados)	4h/dia	Aldeia do Futuro; Visita a Empresas
	Acompanhamento pós-inclusão do adolescente no trabalho	Segunda a Sexta (exceto feriados)	4h/dia	Aldeia do Futuro; Visita a Empresas; Visitas domiciliares (quando necessário)
23	Divulgação de materiais informativos e educativos para empresas parceiras e contratantes	Segunda a Sexta (exceto feriados)	4h/dia	Aldeia do Futuro; Visita a Empresas
	Atividades Específicas - Web FRONT END	Segunda, Quarta e Sexta (exceto feriados)	2h/dia	Aldeia do Futuro
	Atividades – Temas Transversais	Segunda a Sexta (exceto feriados)	2h/dia	Aldeia do Futuro;
	Avaliação do perfil funcional e de competências dos alunos	Segunda a Sexta (exceto feriados)	6h/dia	Aldeia do Futuro
	Encaminhamento dos adolescentes para vagas de trabalho	Segunda a Sexta (exceto feriados)	4h/dia	Aldeia do Futuro; Visita a Empresas
	Acompanhamento pós-inclusão do adolescente no trabalho	Segunda a Sexta (exceto feriados)	4h/dia	Aldeia do Futuro; Visita a Empresas; Visitas domiciliares (quando necessário)
	Divulgação de materiais informativos e educativos para empresas parceiras e contratantes	Segunda a Sexta (exceto feriados)	4h/dia	Aldeia do Futuro; Visita a Empresas
24	Avaliação do perfil funcional e de competências dos alunos	Segunda a Sexta (exceto feriados)	6h/dia	Aldeia do Futuro
	Encaminhamento dos adolescentes para vagas de trabalho	Segunda a Sexta (exceto feriados)	4h/dia	Aldeia do Futuro; Visita a Empresas
	Acompanhamento pós-inclusão do adolescente no trabalho	Segunda a Sexta (exceto feriados)	4h/dia	Aldeia do Futuro; Visita a Empresas; Visitas domiciliares (quando necessário)



Aldeia do Futuro
Associação para a Melhoria da Condição da População Carente
CNPJ 74.137.126/0001-49

um METODOLOGIA:

Os conceitos norteadores do projeto são OS 4 PILARES DA EDUCAÇÃO do Século XXI, definidos pela UNESCO, **aprender a conhecer** (adquirir o instrumento da compreensão); **aprender a fazer** para agir no mundo envolvente; **aprender a viver** junto, a fim de participar e cooperar com os outros e **aprender a ser** via essencial que integra as precedentes. Essas quatro vias constituem-se em apenas uma, dado que existem entre elas múltiplos pontos de contato de relacionamento e de permuta. Às ações do projeto contemplam a dimensão de Formação e da Comunicação. Os Adolescentes atuarão na construção da competência, na alternância da prática e reflexão o que implica na superação do 'saber-fazer' pelo "saber ser", significa ter capacidade para articular os saberes, ante os desafios encontrados no mundo do trabalho.

As atividades extracurriculares serão mescladas às atividades dos cursos de formação profissional de maneira transversal a fim de garantir uma formação ampla, que agregue valores e diferenciais na vida profissional dos adolescentes beneficiados pelo projeto. Os cursos de qualificação ofertados são ligados ao segmento da Tecnologia e Inovação e pretendem atender as exigências das novas demandas de empregabilidade trazidas pela era da transformação Digital. Serão oferecidos 2 (dois) cursos: Comunicação Visual e WEB Front End.

Para que o projeto alcance os seus propósitos serão adotadas as seguintes etapas de trabalho:

ETAPA 1: Busca ativa de adolescentes (alunos)

A busca ativa é uma etapa de extrema relevância do projeto, pois além de permitir a captação contínua de adolescentes alunos para os cursos de forma "ativa", permitirá uma busca direcionada a partir das seguintes estratégias:

- Parceria com as escolas do território da região;
- Parceria com os equipamentos públicos de Assistência Social;
- Divulgação dos cursos nas redes sociais;
- Produção e distribuição de cartazes de divulgação na Comunidade;
- Divulgação da programação da grade de cursos junto às lideranças locais;
- Parcerias com outras Organizações da Sociedade Civil que atuam no território;
- Rádio Comunitária;
- Outros.

Comunicação do projeto é essencial nesta etapa, pois contará com articulação em rede, criação de material para divulgação, folders, cartazes e peças que irão ser distribuídas nas comunidades que o projeto atendera, além do uso das redes sociais e plataformas online para divulgação e promoção do projeto.

ETAPA 2: Oferta de Atividades de Formação

Serão ofertadas atividades de formação de 84h no curso de Técnica de Desenvolvimento WEB Front End e de 52h no curso de Comunicação Visual, conforme matriz curricular:





Aldeia do Futuro
Associação para a Melhoria da Condição da População Carente
CNPJ 74.137.126/0001-49

Eixo: Tecnologia e Inovação
Curso: Técnicas de Desenvolvimento WEB Front End

Público alvo: Adolescentes em vulnerabilidade social

Requisitos:

Idade: De 14 a 17 anos

Escolaridade: Ensino Fundamental completo e Médio (incompleto)

Objetivo: Promover desenvolvedores WEB Front End (a) com as competências e habilidades para a execução das atribuições profissionais do campo de atuação no mundo do trabalho

Conteúdo Programático

Módulos	Carga
Introdução a Programação	
HTML 05	12h
CSS	12h
GIT	12h
Metodologias ágeis (criadores e leitores de código)	12h
JavaScript	12h
React	12h
API	12h
TOTAL DE HORAS	84h



Aldeia do Futuro
Associação para a Melhoria da Condição da População Carente
CNPJ 74.137.126/0001-49

Eixo: Tecnologia e Inovação
Curso: Comunicação Visual

Público alvo: Adolescentes em vulnerabilidade social

Requisitos:

Idade: De 14 a 17 anos

Escolaridade: Ensino Fundamental (completo) e Médio (incompleto)

Objetivo: As Tecnologias da Informação e Comunicação possibilitam termos um controle mais eficiente, aumentar a produtividade, melhorar o relacionamento como o cliente, obtermos mais vendas e estabelecer a competitividade.

Conteúdo Programático

Módulos	Carga
Técnicas de Comunicação Visual	10h
Programação visual de diferentes gêneros e formatos gráficos para peças publicitárias como livros, portais, painéis, folders, jornais;	14h
Desenvolvimento: e emprega elementos criativos e estáticos de comunicação visual gráfica;	14h
Ilustrações, aplicações de tipografias, desenvolvimento de elementos de identidade visual, aplicação de sinalizações, etc.	14h
TOTAL DE HORAS	52h

Além da carga horária de formação técnica de aprendizagem de cada curso específico acima, será ofertado atividades de temas transversais que está preconizado no artigo 5 desde edital que abrange diversos temas transversais para uma aprendizagem pautada na formação do cidadão desde de sua juventude assim a formação com carga horária de 72h para o Técnicas de Desenvolvimento WEB Front End e 32h para o curso de Comunicação Visual, divididas em eixos temáticos que contemplem Higiene Pessoal e vigilância Sanitária (16h); Inclusão e Diversidade– Educação Sexual e Direitos

Humanos e Direitos da Criança e do Adolescente, (16h), para ambos os cursos. As Aulas de Inglês – que estarão vinculadas à assinatura de um termo de responsabilidade do usuário, para que haja uso racional de recursos e o aluno curse o inglês somente se estiver realizando o curso - em formato remoto (40h) para o curso de Web Front End, pois parte do conteúdo trabalhado são de expressões e comando em inglês. As metodologias serão aplicadas por meio de Rodas de conversa, palestras informativas, debates com especialistas, produção e elaboração de conteúdo



Aldeia do Futuro
Associação para a Melhoria da Condição da População Carente
CNPJ 74.137.126/0001-49

pelos adolescentes. Atingindo temáticas específicas que promovam discussões necessárias a formação de habilidades socioemocionais e potencializem a criticidade e criatividade de adolescentes em torno de temas contemporâneos e relevantes. Além disso, as atividades extracurriculares estimularão a formação de lideranças a partir de palestras com líderes relevantes nos campos de atuação e a realização de visitas técnicas em empresas pertencentes às áreas do projeto, para propiciar uma experiência mais próxima da realidade corporativa.

ETAPA 3: INCLUSÃO PROFISSIONAL

Nesta etapa se faz imprescindível à celebração de parcerias junto às empresas onde serão mapeadas vagas a serem ofertadas aos alunos dos cursos, será assinado um Termo de Adesão das empresas com o Projeto.

Após a celebração das parcerias o Programa irá desenvolver o seguinte fluxo de trabalho para a inclusão dos adolescentes na modalidade de aprendizagem no mercado formal de trabalho:

1. Mapeamento das vagas de trabalho
2. Encaminhamento dos alunos às empresas
3. Acompanhamento e suporte pós-inclusão por até 12 meses

Destacamos a importância do papel da área de comunicação nesta etapa do projeto, especialmente em relação à quebra de paradigma junto ao RH das empresas. Por isso prevemos o desenvolvimento de campanha educativa específica que amplie o olhar das empresas para a potencialidade dos jovens trabalhadores e por conseguinte impacte na abertura de mais vagas de trabalho modalidade “jovem aprendiz”.

ETAPA 4: MONITORAMENTO PÓS-INCUSÃO

Nesta etapa do Programa contaremos com uma equipe voltada ao apoio e suporte dos alunos incluídos no mercado formal de trabalho. Abaixo segue quadro de ações que serão adotadas no monitoramento, bem como, os indicadores que serão acompanhados.

Quadro de Monitoramento Pós-Inclusão:

AÇÕES	METAS	PERÍODO DE EXECUÇÃO
1. Realizar entrevistas individuais com os alunos inseridos do mercado de trabalho	Entrevistar 100% dos alunos incluídos	dos Trimestral
2. Realizar reuniões avaliativas com as parceiras (inclusão profissional)	Avaliar 100% das empresas parceiras (inclusão Programa)	das Semestral do



Aldeia do Futuro
Associação para a Melhoria da Condição da População Carente
CNPJ 74.137.126/0001-49

Atividades de ações transversais de cuidado e cidadania.

Projeto irá promover uma metodologia que aborde os temas de forma a ampliar o conhecimento e agregar informações aos usuários.

Descrição metodológica de cada temática

Higiene pessoal e Cuidados Sanitários – Objetiva a padronização dos hábitos de higiene e mudanças de paradigmas para uma vida mais saudável.

Hábitos de higiene / Importância dos hábitos de higiene / Principais hábitos de higiene / Higiene como prevenção de doenças / Vigilância Sanitária e seu papel na sociedade – Iniciaremos com o vídeo A higiene no dia a dia (<https://www.youtube.com/watch?v=iUkh8J9sNyQ>), que conta brevemente sobre a história da higiene em outros países e a origem do seu nome. Na sequência abriremos para ouvir os usuários sobre suas opiniões e faremos uma reflexão sobre as questões de infraestrutura e hábitos comportamentais necessários sobre higiene, para que possamos evitar doenças e proliferações. Realizaremos uma apresentação sobre as doenças que podem ser evitadas a partir das mudanças de hábitos. Solicitaremos aos usuários que realizem uma pesquisa sobre Vigilância Sanitária e sua importância para as questões de saúde e higiene, incluindo os cuidados com alimentos, manipulação e armazenamento, buscando ampliar o conhecimento e incentivar o interesse pela pesquisa. O intuito dessa temática visa, além do conhecimento compartilhado em sala, a disseminação e aplicabilidade em casa.

Educação Sexual – iniciaremos a temática incentivando os usuários a fazerem um brainstorming sobre o que eles entendem por Sexo, Sexualidade e Relações Sexuais. Inclui movimento e posicionamento de opiniões dos componentes do grupo, sendo que cada jovem é levado a refletir sobre as questões apresentadas, e o educador pode através dela perceber em que nível de conhecimento o grupo se encontra, abrindo espaços para outros trabalhos com o mesmo objetivo, até que sejam esgotadas as dúvidas referentes à sexualidade. Posteriormente realizaremos debates sobre mitos e verdades. Desenvolveremos contextualização e teorias pertinentes à temática, visando ampliar o campo de conhecimento e aplicabilidade. Abordaremos através de leitura de texto, tema referente a gravidez na adolescência e trabalharemos a partir disso o exercício da sexualidade de forma saudável, com os devidos cuidados em relação a gravidez



Aldeia do Futuro
Associação para a Melhoria da Condição da População Carente
CNPJ 74.137.126/0001-49

precoce, Infecções sexualmente transmissíveis (IST's) e apresentação e explicação sobre os métodos contraceptivos. O Educador pode realizar uma sessão de esclarecimento de dúvidas antes de passar para a próxima temática. É necessário que o educador deixe explícita a importância do tema, por se tratar de uma questão de saúde.

Conhecimento sobre cuidados menstruais e ciclo menstrual- Neste tema apresentamos teoria sobre fisiologia da mulher, com destaque para os órgãos reprodutivos femininos, visando o entendimento sobre o ciclo menstrual e as questões de higiene necessárias para prevenção de doenças e bem-estar. Em seguida, aplicaremos um trabalho em grupo, divididos em subtemas que representem a fisiologia feminina e o ciclo menstrual, devendo ser apresentado em sala de aula para validar a aprendizagem.

Inclusão e Diversidade - Propiciar reflexão acerca das relações humanas. Exercitar a empatia, o diálogo, a resolução de conflitos e a cooperação, fazendo-se respeitar e promovendo o respeito ao outro e aos Direitos Humanos, com acolhimento e valorização da diversidade dos indivíduos e grupos sociais, seus saberes, identidades, culturas e potencialidades, sem preconceitos de qualquer natureza. (BNCC)

A Constituição Brasileira de 1988 e os Tratados Internacionais de Proteção dos Direitos Humanos – Apresentação e explanação sobre a CF/88, apontando os artigos que garantem a proteção e os Direitos Humanos. Em seguida, abrir para reflexões e debates, fazendo uma associação entre a realidade social e os desafios.

Pluralidade Étnico-racial no Brasil - Exposição fotográfica: reprodução de quadros/fotos/imagens, em papel fotográfico A1, de pintores, fotógrafos e pessoas comuns que registraram situações cotidianas do Brasil em diferentes épocas, fixadas em local que os jovens possam visualizar. O (a) educador (a) convida os usuários para visitar a exposição e deixa na sala a música instrumental Asa Branca, executada pelo artista Netinho do Ceará.

O (a) educador (a) convida os usuários a expor o que sentiram ao visualizar as imagens exposta em sala de aula. O que viram nas imagens? O que elas representam? De que período são? O (a) educador (a) enumera as imagens e pede aos usuários que lhes atribua data (ano). Após todos finalizarem a datação, o (a) educador (a) informa a data (ano) de cada uma das imagens, exceto



Aldeia do Futuro
Associação para a Melhoria da Condição da População Carente
CNPJ 74.137.126/0001-49

as de Sebastiao Salgado. Para essas, o (a) educador (a) lança o desafio de os jovens pesquisarem a informação a título de curiosidade.

O objetivo da atividade é debater os diferentes “Brasis” que temos, dada a dimensão continental do nosso país, e como as diferenças culturais e sociais estão presentes no nosso dia a dia, e que ambas não nos impedem de termos uma identidade como nação. Fomentar nos jovens o respeito e o desejo de reconhecer e valorizar as qualidades da própria cultura, enriquecendo sua vivência cidadã.

Aprofundamento do Educador: PCN Etica p. 148 a 165

Direitos Humanos e Direitos da Criança e Adolescente - Propiciar reflexão acerca das relações humanas.

- Estimular o envolvimento com questões de interesse coletivo e público e compreensão do contexto de promulgação dos Direitos Humanos, do Estatuto da Juventude e das políticas afirmativas, como forma de valorizar a democracia e uma atuação pautada pela ética da responsabilidade.

Direitos Humanos -Explanar o tema, explicando que os direitos humanos são direitos inerentes a todos os seres humanos, independentemente da sua raça, sexo, nacionalidade, etnia, idioma, religião ou qualquer outra condição. Os direitos humanos incluem o direito à vida e à liberdade, liberdade de opinião e expressão, o direito ao trabalho e à educação, entre outros. Em seguida, apresentar a Declaração de Direitos Humanos (https://declaracao1948.com.br/declaracao-universal/declaracao-direitos-humanos/?qclid=CjwKCAjwiY6MBhBqEiwARFSCPq4OBMy9dhaFUW1Jx44VjhVGCc5hiY6kK24lDBwVCgLCQhWF_ph1YBoCFUMQAvD_BwE) e contextualizar e abrir para debates.

Estatuto da Criança e do Adolescente - Apresentar o Eca (<https://www.gov.br/mdh/pt-br/centrais-de-conteudo/crianca-e-adolescente/estatuto-da-crianca-e-do-adolescente-versao-2019.pdf>) aos usuários, iniciar a leitura coletiva da página 9 a 11, visando dar sentido ao documento. Em seguida, apresentar o artigo do Senado (<https://www12.senado.leg.br/noticias/materias/2015/07/07/criancas-iam-para-a-cadeia-no-brasil-ate-a-decada-de-1920>) e debater sobre a importância da elaboração do ECA. Relacionar pontos



Aldeia do Futuro
Associação para a Melhoria da Condição da População Carente
CNPJ 74.137.126/0001-49

positivos e desafios que temos que superar para fazer com que os direitos prevaleçam e incentivar a leitura do Estatuto em sua integralidade, apontando alguns artigos.

Prevenção e Canais de Denúncia sobre Violência. Iniciar com um vídeo sobre violência doméstica (<https://www.youtube.com/watch?v=cNcvTvZbPnk>). A abordagem oferece informações sobre os canais de denúncia e posicionamento da sociedade frente à situação assistida. Ampliar o tema, pontuando as diferentes formas de violência, ciclos da violência, seus aspectos e os canais de ajuda para suporte às vítimas. Solicitar uma produção em grupo, onde cada um represente um tipo de violência e finalizar a atividade com as sentimentos e posicionamentos.

Metodologia dos encontros: A metodologia aplicada tem como base os quatro pilares da educação (aprender a conhecer, aprender a fazer, aprender a conviver e aprender a ser).

Desta forma, a realização das atividades formativas acontecerá por meio de aulas diárias, divididas em 2 horas por subtemas, com educadores especializados na temática proposta, palestras com convidados da rede, como UBS, CRAS e Agentes de Saúde e Grupo Bem Querer Mulher, além de atividades como dinâmicas, vídeos, leitura, reflexões, rodas de conversa e debates.

Para o desenvolvimento pessoal e social dos adolescentes, realizaremos atividades externas, proporcionando acesso a bens culturais, como visitação em museus, parques e exposições.

Toda a metodologia é pautada no desenvolvimento psicossocial do jovem e trabalhada de forma humanizada vislumbrando ultrapassar as questões técnicas para garantir a evolução integral dos adolescentes.

Durante a execução do projeto, os adolescentes serão estimulados para o desenvolvimento do seu projeto de vida, orientados para a elaboração de um trabalho de conclusão de curso estruturado com base na metodologia da Aldeia do Futuro para auxiliá-los a estruturarem a trajetória de vida e profissional a curto e médio prazo, permitindo que façam uma releitura de vida e possam planejar o futuro.

Entendemos a importância desse processo para motivá-los na construção de um plano para novas perspectivas de futuro, considerando as questões de vulnerabilidade social que se encontram e as marcas que carregam como consequência, apresentando um comportamento de



Aldeia do Futuro
Associação para a Melhoria da Condição da População Carente
CNPJ 74.137.126/0001-49

resiliência, mas almejando oportunidades para a construção de uma nova história.

Desta forma, pensar no projeto de vida significa ampliar o olhar e entender os diferentes processos de vida que precisam ser desenvolvidos para que a transformação social aconteça de forma efetiva e eficaz. Precisamos focar em todas as áreas do desenvolvimento humano para que faça sentido aos adolescentes a busca de oportunidades e mudanças de paradigmas, rompendo um ciclo vicioso familiar.

Dividimos assim essa aprendizagem com foco no pessoal e familiar, com os temas básicos, social, profissional e educacional com os temas transversais e técnicos, pois entendemos que desta forma, atingiremos todas as áreas do conhecimento necessárias para a integração desses adolescentes na sociedade e no mundo do trabalho.

Contribuiremos para que o adolescente, através de seu projeto de vida, compreenda sua história, a de sua família, descubra seu talento e habilidades, trace metas e objetivos para a realização de seus sonhos e prospecte seu futuro.

A atividade finalizada deverá ser entregue ao educador de referência, para que seja realizada a apresentação de seu projeto de vida em sala de aula e avaliado desta forma a evolução e os impactos que o projeto proporcionou a cada adolescente.

Além do propósito com os adolescentes, entendemos a importância do estreitamento com suas famílias, que será realizado através de encontros bimestrais, com palestras e orientações para o fortalecimento de vínculos.

Ao final do projeto, a Aldeia do Futuro oferece aos adolescentes e seus familiares um evento para certificação, marcando o encerramento de um ciclo e o início de uma nova etapa da vida para que a transformação social.

(Adequações sobre o Plano São Paulo ao fim do documento)



Aldeia do Futuro
Associação para a Melhoria da Condição da População Carente
CNPJ 74.137.126/0001-49

08. CAPACIDADE OPERACIONAL: 24 MESES

TIPO	DESCRIÇÃO DO RECURSO	QUANT.	CARGA HORÁRIA	TEMPO ALOCADO	TIPO DE VÍNCULO	PRINCIPAIS ATRIBUIÇÕES	QUALIFICAÇÃO PROFIS.
Humano	Supervisor	1	200/mês	24 meses	CLT (Prazo Determinado)	Planejamento e execução do programa, acompanhar o escopo estabelecido e o resultado, cumprimento de metas, prazos e custos.	Experiência com projetos e formação de adolescentes, nível superior completo
Humano	Assistente Social	1	150h/mês	24 meses	CLT (Prazo Determinado)	Fazer busca ativa dos adolescentes com deficiência no território e dar suporte social à família	Experiência com trabalho comunitário e empregabilidade
Humano	Técnico empregabilidade (psicólogo)	1	200h/mês	23 meses	CLT (Prazo Determinado)	Buscar vagas nas empresas para inclusão profissional dos adolescentes	Experiência em processo de recrutamento e seleção
Humano	Analista comunicação	1	100/mês	24 meses	CLT (Prazo Determinado)	Divulgação do projeto nas redes sociais para busca ativa de adolescentes e empresas parceiras; Campanhas de sensibilização junto às empresas para contratação dos adolescentes.	Superior em jornalismo, com experiência em comunicação digital e campanhas pedagógicas
Humano	Técnico comunicação visual	1	260h (projeto)	19 meses	RPA	Responsável por ministrar aulas e preparar conteúdos técnicos dos cursos de qualificação profissional em de comunicação visual.	Superior ou Técnico em designer gráfico ou web designer com experiência em docência.
Humano	Técnico Web Front	1	336 (projeto)	18 meses	RPA	Responsável por ministrar aulas e preparar conteúdos técnicos dos cursos de qualificação profissional em web front.	Superior em Sistemas de Informação, Ciência da Computação, Engenharia de Software, Engenharia de Computação, Ciência da Informação e outras afins, com experiência em docência.



Aldeia do Futuro
Associação para a Melhoria da Condição da População Carente
CNPJ 74.137.126/0001-49

Humano	Orientador socio educativo	1	100/mês	24 meses	CLT (Prazo Determinado)	Atuar junto ao Educador social nas atividades socio educativas, orientação aos usuários, mediação de conflitos	Experiência como educador e vivência na área social e trabalho com pessoas em vulnerabilidade social.
Humano	Educador Social	1	200h/mês	24 meses	CLT (Prazo Determinado)	Responsável pela integração social de indivíduos em vulnerabilidade. Coordenar e Ministras atividades pedagógicas para os usuários.	Nível Superior em pedagogia e áreas afins
Humano	Auxiliar de Serviços Gerais	1	200h/mês	24 meses	CLT (Prazo Determinado)	Auxiliar na limpeza e conservação do equipamento e auxiliar na cozinha (lanches)	Ensino fundamental com conhecimentos em serviços gerais
Humano	TOTAL	10					

Material	Computadores	30	Formação em comunicação visual e web front	A obtenção de equipamentos de qualidade, condizentes com as necessidades específicas do percurso formativo do curso, buscam o melhor desenvolvimento dos conteúdos e aprendizado. Para estes cursos, em específico, os computadores de mesa e seus acessórios, são a melhor opção, pois permitem upgrades de maneira simples, fazendo com que o hardware sempre esteja atualizado. As estações de trabalho e cadeiras são para proporcionar um ambiente confortável, sadio e estimulante para o aprendizado.
Material	Projeto	1	Formação em comunicação visual e web front	
Material	Móveis / bancadas	3	Formação em comunicação visual e web front	
Material	Cadeiras	30	Formação em comunicação visual e web front	
Material	Total	64		



Aldeia do Futuro
Associação para a Melhoria da Condição da População Carente
CNPJ 74.137.126/0001-49

9. FERRAMENTAS DE MONITORAMENTO E AVALIAÇÃO			
9.1.	<ul style="list-style-type: none">▪ Realização de 05 Turmas do curso de Comunicação Visual▪ Realização de 04 Turmas do curso Técnicas de Desenvolvimento WEB Front End▪ Qualificação profissional de 270 adolescentes de 14 a 17 anos;▪ Conclusão do Curso de no mínimo 75% (203) dos adolescentes;▪ Índice de satisfação dos cursos de no mínimo 80%▪ Parceria com 6 empresas (3 por eixo de formação) para encaminhamentos de candidatos às vagas de empregos;▪ Inclusão profissional de no mínimo 50% (102) dos adolescentes formados;▪ Monitorar 80% dos adolescentes incluídos por um período de um ano.		
9.2.	Objetivos específicos das Metas:		
Meta(s)	Indicadores Qualitativos	Indicadores Quantitativos	Meios de Verificação
Objetivo Espec. 1	- Nº. de adolescentes inscritos nos cursos: 30 por curso (total de 270 inscritos nas 9 Turmas)	- Índice de satisfação com as atividades extracurriculares realizadas (mínimo de 80%)	- Listas de Presença; - Instrumental de avaliação de satisfação ao final de cada turma;
Objetivo Espec. 2	- Nº. de adolescentes inscritos nos cursos	30 por curso	- Registro das matrículas;
	- Índice de efetividade do curso	Nº. de alunos inscritos X Nº. de alunos formados (mínimo de 80% dos alunos inscritos) = 216	- Certificados de conclusão dos cursos.
	- Índice de satisfação dos cursos de formação	Mínimo de 80%	- Instrumental de avaliação de satisfação ao final de cada turma





Aldeia do Futuro
Associação para a Melhoria da Condição da População Carente
CNPJ 74.137.126/0001-49

Objetivo Espec. 3	- índice de alunos incluídos no mercado de trabalho	75% dos alunos formados = 203	- registro de trabalho: CTPS ou contrato de Trabalho
	- Número de empresas parceiras	Mínimo de 6 empresas empregadoras	- Termo de Adesão Empresas
Objetivo Espec. 4	Aumento de renda após inserção no mercado de trabalho	- Manter 90% dos alunos incluídos empregados: 92 alunos	- registro de trabalho: CTPS ou contrato de Trabalho; - registro de aumento de renda por meio de instrumental
	Monitorar trimestralmente, por 1 ano pós-inserção no mercado de trabalho	- Acompanhar 100% dos alunos incluídos por até 12 meses: 102 profissionais	- registro de acompanhamento (instrumental) - registro de monitoramento pós-inserção (instrumental)
10.	VALORES DE REFÊRENCIA:		



Aldeia do Futuro
Associação para a Melhoria da Condição da População Carente
CNPJ 74.137.126/0001-49

TIPO DE RECURSO	ORÇAMENTO	CARGO/FUNÇÃO	FONTE DE PESQUISA	QUANT.	VALOR UNITÁRIO	VALOR GLOBAL	MÉDIA DOS VALORES GLOBAIS
Humano	1	Supervisor de Projetos	www.trabalhabrasil.com.br	1	R\$ 3.787,02	R\$ 3.787,02	R\$ 5.315,63
Humano	1	Supervisor de Projetos	www.glassdoor.com.br	1	R\$ 5.896,00	R\$ 5.896,00	
Humano	1	Supervisor de Projetos	www.catho.com.br	1	R\$ 6.263,86	R\$ 6.263,86	
Humano	2	Assistente Social	www.catho.com.br	1	R\$ 2.575,79	R\$ 2.575,79	R\$ 2.650,49
Humano	2	Assistente Social	www.salario.com.br	1	R\$ 2.783,13	R\$ 2.783,13	
Humano	2	Assistente Social	www.trabalhabrasil.com.br	1	R\$ 2.592,54	R\$ 2.592,54	
Humano	3	Técnico em empregabilidade (Psicólogo)	www.salario.com.br	1	R\$ 2.885,02	R\$ 2.885,02	R\$ 2.507,83
Humano	3	Técnico em empregabilidade (Psicólogo)	www.trabalhabrasil.com.br	1	R\$ 2.626,39	R\$ 2.626,39	
Humano	3	Técnico em empregabilidade (Psicólogo)	www.catho.com.br	1	R\$ 2.012,09	R\$ 2.012,09	
Humano	4	Técnico especializado (200h)	www.catho.com.br	1	R\$ 1.407,43	R\$ 1.407,43	R\$ 1.601,58
Humano	4	Técnico especializado (200h)	www.salario.com.br	1	R\$ 1.789,30	R\$ 1.789,30	
Humano	4	Técnico especializado (200h)	www.vagas.com.br	1	R\$ 1.608,00	R\$ 1.608,00	



Aldeia do Futuro
Associação para a Melhoria da Condição da População Carente
CNPJ 74.137.126/0001-49

Humano	5	Técnico especializado (100h)	www.catho.com.br	1	R\$ 1.407,43	R\$ 1.407,43	R\$ 1.601,58
Humano	5	Técnico especializado (100h)	www.salario.com.br	1	R\$ 1.789,30	R\$ 1.789,30	
Humano	5	Técnico especializado (100h)	www.vagas.com.br	1	R\$ 1.608,00	R\$ 1.608,00	
Humano	6	Assistente de Comunicação	www.trabalhabrasil.com.br	1	R\$ 1.756,03	R\$ 1.756,03	R\$ 1.737,81
Humano	6	Assistente de Comunicação	www.catho.com.br	1	R\$ 1.653,39	R\$ 1.653,39	
Humano	6	Assistente de Comunicação	br.indeed.com	1	R\$ 1.804,00	R\$ 1.804,00	
Humano	7	Orientador Sócio Educativo	www.salario.com.br	1	R\$ 1.876,04	R\$ 1.876,04	R\$ 1.660,60
Humano	7	Orientador Sócio Educativo	www.catho.com.br	1	R\$ 1.403,76	R\$ 1.403,76	
Humano	7	Orientador Sócio Educativo	www.vagas.com.br	1	R\$ 1.702,00	R\$ 1.702,00	
Humano	8	Auxiliar de Serviços Gerais	www.trabalhabrasil.com.br	1	R\$ 1.250,01	R\$ 1.250,01	R\$ 1.223,54
Humano	8	Auxiliar de Serviços Gerais	www.catho.com.br	1	R\$ 1.219,30	R\$ 1.219,30	
Humano	8	Auxiliar de Serviços Gerais	www.salario.com.br	1	R\$ 1.201,30	R\$ 1.201,30	
Execução	9	Computador completo Processador: CPU Intel core® I5 10a Geração Sistema operacional: Microsoft Windows 10 (home) RAM: 8 GB de RAM / DDR 4 Espaço em disco rígido: 256	Fast Shop	30	R\$ 5.684,88	R\$ 170.546,40	R\$ 162.238,80

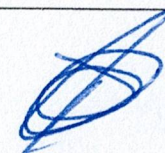



Aldeia do Futuro
Associação para a Melhoria da Condição da População Carente
CNPJ 74.137.126/0001-49

		GB SSD Monitor 24" Resolução do monitor: full HD 1920x1080					
Execução	9	Computador completo Processador: CPU Intel core® I5 10a Geração Sistema operacional: Microsoft Windows 10 (home) RAM: 8 GB de RAM / DDR 4 Espaço em disco rígido: 256 GB SSD Monitor 24" Resolução do monitor: full HD 1920x1081	Colombo	30	R\$ 5.799,00	R\$ 173.970,00	



Aldeia do Futuro
Associação para a Melhoria da Condição da População Carente
CNPJ 74.137.126/0001-49

Execução	9	Computador completo Processador: CPU Intel core® I5 10a Geração Sistema operacional: Microsoft Windows 10 (home) RAM: 8 GB de RAM / DDR 4 Espaço em disco rígido: 256 GB SSD Monitor 24" Resolução do monitor: full HD 1920x1082	Girafa	30	R\$ 4.740,00	R\$ 142.200,00	
Execução	10	BAIA DE ESCRITÓRIO PARA COMPUTADORES	Grapol	3	R\$ 2.146,48	R\$ 6.439,44	R\$ 9.582,48
Execução	10	BAIA DE ESCRITÓRIO PARA COMPUTADORES	Atacadão dos Moveis	3	R\$ 2.897,00	R\$ 8.691,00	
Execução	10	BAIA DE ESCRITÓRIO PARA COMPUTADORES	Rikstok	3	R\$ 4.539,00	R\$ 13.617,00	
Execução	11	CADEIRA DE ESCRITÓRIO	Esplanada Magazine	30	R\$ 189,00	R\$ 5.670,00	R\$ 7.338,10
Execução	11	CADEIRA DE ESCRITÓRIO	Mundo das Cadeira	30	R\$ 259,90	R\$ 7.797,00	
Execução	11	CADEIRA DE ESCRITÓRIO	Magazine Luiza	30	R\$ 284,91	R\$ 8.547,30	
Execução	12	Projetor Epson PowerLite W39, WXGA 1280 X 800, 3500 Lumens, 2 HDMI, Bivolt	Santo Lar	1	R\$ 4.041,00	R\$ 4.041,00	R\$ 4.658,07



Aldeia do Futuro
Associação para a Melhoria da Condição da População Carente
CNPJ 74.137.126/0001-49

Execução	12	Projektor Epson PowerLite W39, WXGA 1280 X 800, 3500 Lumens, 2 HDMI, Bivolt	efácil	1	R\$ 4.749,05	R\$ 4.749,05	
Execução	12	Projektor Epson PowerLite W39, WXGA 1280 X 800, 3500 Lumens, 2 HDMI, Bivolt	Fourserv	1	R\$ 5.184,15	R\$ 5.184,15	



Aldeia do Futuro
Associação para a Melhoria da Condição da População
Carente CNPJ 74.137.126/0001-49

PLANO DE ATIVIDADES E PROTOCOLOS SANITÁRIOS E METODOLOGIAS DAS ATIVIDADES ONLINES, PRESENCIAIS E HÍBRIDAS

Diante da situação de anormalidade em virtude da emergência em saúde pública decorrente da pandemia ocasionada pelo COVID-19, buscamos atender as exigências legais desta parceria, como também, esclarecer as possibilidades e adequações necessárias para que a organização social execute e cumpra as metas traçadas no Plano de Trabalho, privilegiando a continuidade das ofertas à população com a segurança de todos os envolvidos.

Desta forma, nos colocamos à disposição para a continuidade das ações, atendemos todas as orientações e normas sanitárias, porém, ressaltando a responsabilidade e obrigatoriedade com a SMDH/FUMCAD e sociedade civil.

Caso haja um recuo nas atividades presenciais pelas diretrizes sanitárias do Plano São Paulo:

Considerando a possibilidade de agravamento da pandemia e conseqüentemente, modificações para manter as atividades do serviço, estamos preparados e adequados com os recursos tecnológicos para retorno à modalidade online ou híbridos, com redução do número de usuários atendidos e com a Plano de Trabalho adaptado para a realização da aprendizagem e convívio com os usuários. Como utilizado anteriormente manteremos contato através de grupos de WhatsApp, sendo esta ferramenta uma das mais efetivas e funcionais, de acordo com a realidade do público atendido, atividades disponibilizadas na plataforma Youtube, vídeos elaborados pela equipe de educadores, com conteúdo teórico, estratégias para fortalecimento de vínculos através de reflexões, bem como o acompanhamento da rotina e demandas dos usuários durante o período de distanciamento social também por contato telefônico.

Havendo a necessidade de adequação, temos a possibilidade de adotar dois sistemas simultâneos:

- **Atividades Presenciais ou Híbrido** : Usuários avaliados em caráter de extrema vulnerabilidade e sem recursos tecnológicos, serão mantidos no serviço presencialmente,





Aldeia do Futuro
Associação para a Melhoria da Condição da População
Carente CNPJ 74.137.126/0001-49

respeitando o distanciamento e orientações sanitárias de prevenção a transmissão da COVID-19, para que possamos executar as atividades do Plano de Trabalho.

• **Atividades Remotas(online):** Usuários avaliados com recursos tecnológicos para realizar as atividades online, serão monitorados via grupos de WhatsApp, telefone e entrega das atividades solicitadas.

Em ambas as modalidades, garantimos a qualidade do serviço e o cumprimento das atividades integralmente, conforme determinadas no Plano e Trabalho, visando o cumprimento dos resultados e metas, para a efetividade da proposta deste projeto.

Serão mantidas as ações passíveis de execução presencial, considerando o retorno parcial do atendimento institucional e dos serviços e instituições abertos ao público — de acordo com as medidas sanitárias previstas.

Atentando-nos a aplicação de todas as medidas de segurança e orientações baseadas em documentos oficiais disponibilizados por outras secretarias do poder municipal, tais como a Portaria NO 39 de 18 de setembro de 2020 — na qual fica estabelecido o Plano de Contingência da Secretaria Municipal de Assistência e Desenvolvimento Social durante a pandemia de COVID-19, e o documento PROTOCOLOS SANITÁRIOS intersetorial do

Estado de SP (<https://www.saopaulo.sp.gov.br/wp-content/uploads/2020/06/protocolo-intersectorial-v-09.pdf>) e com consulta diário no canais de imprensa do município e estado de SP (<https://www.saopaulo.sp.gov.br/coronavirus/>) e assim adotando tais medidas:

- 1- Durante o período de emergência decorrente da pandemia de COVID-19, a rede socioassistencial direta e indireta deve seguir as orientações sobre distanciamento social das autoridades de saúde e sanitárias.
- 2- Reorganizar o ambiente de trabalho para atendimento do distanciamento mínimo entre as pessoas, em especial mediante o reposicionamento de mesas, cadeiras e estações de trabalho.
- 3- Reorganizar os ambientes de atendimento a fim de assegurar o distanciamento e a ventilação do local, atentando-se para a garantia de sigilo e privacidade caso se opte por atender os usuários em locais abertos como áreas externas, varandas, quintais etc.



Aldeia do Futuro
Associação para a Melhoria da Condição da População
Carente CNPJ 74.137.126/0001-49

- 4- A oferta de alimentação, quando houver, deve seguir estritamente as orientações da Nota Técnica de SMADS e do "Guia Prático para oferta de alimentação pelos serviços socioassistenciais na pandemia de COVID-19", inclusive adotando estratégias para evitar aglomerações nos horários de refeições, tais como ampliar o horário de atendimento; definir horário exclusivo para grupos de risco e/ou fracionar os usuários em turnos, e adequar o espaço de oferta de refeições a fim de garantir a ventilação e o distanciamento.

5- DA HIGIENE PESSOAL E SANITIZAÇÃO DE AMBIENTES

Durante o período de emergência decorrente da pandemia de COVID-19, a rede socioassistencial direta e indireta deve seguir as orientações sobre higiene e sanitização para proteção dos usuários, trabalhadores e espaços correspondentes, dentre as quais:

- Os funcionários devem utilizar máscaras em todos os ambientes e aqueles que realizam atendimento direto ao público devem utilizar máscaras e viseiras faciais.
- Álcool em gel 70% deve ser disponibilizado na entrada do local e em todos os ambientes para uso de trabalhadores e usuários, bem como sabonete líquido e toalhas descartáveis nos banheiros para lavagem das mãos.
- O uso de máscaras para ingresso dos usuários na unidade de atendimento é obrigatório, devendo-se disponibilizá-las para aqueles que não possuem o insumo.
- Sempre que precisar tocar ou trocar objetos com o usuário, o trabalhador deverá, antes e depois, higienizar as mãos com água e sabão ou álcool em gel 70%.
- O fornecimento de água potável deverá se dar mediante disponibilização de copos descartáveis.
- Os ambientes devem ser mantidos arejados e com boa ventilação natural, evitando-se o uso de ar-condicionado.





Aldeia do Futuro
Associação para a Melhoria da Condição da População
Carente CNPJ 74.137.126/0001-49

- Os processos de limpeza e higienização em todos os ambientes devem ser reforçados, à desinfecção dos utensílios de convivência (mesas, corrimões, televisão, telefone, maçanetas etc.) com álcool líquido 70%, hipoclorito de sódio ou outro desinfetante indicado para este fim; e promovendo a higienização completa do local de trabalho de pessoa afastada por diagnóstico de COVID-19.
- Todos os objetos prescindíveis e itens de entretenimento que podem ser manuseados pelos cidadãos, como revistas e jornais, devem ser retirados das áreas de convivência.
- O uso dos espaços lúdicos deve ser limitado, com proibição de compartilhamento de objetos.

DO MONITORAMENTO DAS CONDIÇÕES DE SAÚDE E TESTAGEM

- Deve-se medir a temperatura corporal dos funcionários e cidadãos na entrada da unidade, restringindo o acesso daqueles com temperatura acima de 37°C. Nesse caso, deve-se orientar o usuário sobre a necessidade de encaminhamento a uma unidade de saúde e informá-lo sobre as possibilidades de atendimento remoto.
- Na hipótese de filas de entrada na unidade, os cidadãos devem ter suas temperaturas aferidas já na fila de espera.
- Na hipótese do usuário ser criança ou adolescente, deve-se comunicar o responsável para acompanhá-lo a uma unidade de saúde e, se necessário, articular o atendimento para avaliação médica.
- O profissional que apresente sintomas compatíveis com infecção por COVID-19 deve se afastar imediatamente das atividades na unidade até elucidação diagnóstica.
- Os serviços devem indicar a ocorrência de membros da equipe com suspeita ou diagnóstico de COVID-19 nos Formulários de Monitoramento da Rede Socioassistencial, bem como comunicar imediatamente ao CRAS e a referida secretaria a qual o projeto está conveniado;



Aldeia do Futuro
Associação para a Melhoria da Condição da População
Carente CNPJ 74.137.126/0001-49

- O profissional que apresente sintomas compatíveis com infecção por COVID-19 deve se afastar imediatamente das atividades na unidade até elucidação diagnóstica.
- Todos os serviços da rede socioassistenciais têm as Unidades Básicas de Saúde - UBS de sua área de abrangência como referências para orientações necessárias quanto à prevenção da transmissibilidade da COVID-19 e aos fluxos de atendimento dos usuários sintomáticos.
- No primeiro contato com a UBS de referência, serão testados, com vistas ao rastreamento de casos, usuários e funcionários, sintomáticos e assintomáticos, dos serviços de acolhimento institucional da Proteção Social Especial de Alta Complexidade.

DAS COMUNICAÇÕES E ORIENTAÇÕES AOS CIDADÃOS E FUNCIONÁRIOS

- Os serviços e equipamentos devem orientar os trabalhadores sobre distanciamento social, etiqueta respiratória (cobrir boca e nariz ao tossir ou espirrar com um lenço de papel e jogar no lixo, higienizando as mãos imediatamente após; evitar tocar em olhos, nariz e boca etc.) e uso de Equipamentos de Proteção Individual - EPIs, devendo divulgar e monitorar a aplicação do Guia de Orientação sobre Procedimento de Atendimento Presencial e Uso de EPIS disponibilizado pela SMADS.
- Os serviços devem afixar em locais visíveis materiais gráficos disponibilizados pelas autoridades de saúde e com as orientações de cuidados para prevenção da COVID-19 e sobre o que fazer quando observados sintomas.
- As condições de retomada das atividades do serviço em cada fase.
- Orientações sobre distanciamento social, etiqueta respiratória e higiene pessoal, inclusive durante a oferta de alimentação.
- Alternativas de atendimento remoto com horários de atendimento individuais e coletivos.
- Grade de atividades coletivas com prevenção e planejamento das atividades do projeto serem executadas com segurança.





Aldeia do Futuro
Associação para a Melhoria da Condição da População
Carente CNPJ 74.137.126/0001-49

- Condições para recebimento de visitas no serviço.

Os tópicos citados reportam-se as medidas de Segurança, proteção e adaptação adotadas na execução do Plano retomada das atividades, e referente a ROTINA DIARIA DE TRABALHO, fica ajustado que todo planejamento será executado caso haja um recuo nas atividades presenciais.

Na garantia de execução do plano de trabalho ressaltamos que:

Todas as ações descritas acima serão seguidas com comprometimento e responsabilidade, atendendo as exigências e enquadramento do Plano de Contingência adotado pela Organização, havendo a possibilidade de adaptações e alterações, caso haja algum obstáculo para a execução.

A redução do número de usuários e/ou a atividade online não interfere na aferição para avaliação da qualidade dos serviços oferecidos, uma vez que, a equipe técnica e educadores monitoram e fiscalizam a assiduidade, absenteísmo, engajamento e participação dos usuários para garantir o atendimento integral às necessidades conforme proposta do projeto.

Ressaltamos que todas as ações determinadas são passíveis de laboração, cumprindo as medidas sanitárias e de proteção, prevenindo a proliferação de contaminação da COVID-19, o que não impacta na qualidade dos serviços prestados e no alcance dos resultados esperados.

Desta forma, para garantir a realização do serviço, além de aferidos na entrada da organização, os educadores foram orientados a manter o uso de máscara em todos os ambientes, a utilização de álcool 70%, disponível nas dependências da instituição, lavar as mãos sempre que possível e manter o distanciamento social, pois desta forma conseguimos cumprir as orientações sanitárias para evitar a proliferação da COVID-19. Em relação ao espaço físico, todos os ambientes são higienizados regularmente, cumprindo as normas sanitárias de sanitização, com disponibilização de sabonete, toalhas descartáveis nos banheiros e tapetes sanitizantes. Para as refeições, distribuímos luvas descartáveis, para a manipulação dos talheres de servir, bem como restrição de acesso e distanciamento social no refeitório.



Aldeia do Futuro
Associação para a Melhoria da Condição da População
Carente CNPJ 74.137.126/0001-49

Os usuários que não possuírem máscaras de proteção receberão gratuitamente, ofertado pela organização e serão devidamente orientados e monitorados quanto as questões sanitárias que devem cumprir, visando a proteção de todos e a execução do serviço com qualidade e tranquilidade.

São Paulo 10 de fevereiro de 2022

Lucas Bachmann

Representante Legal da OSC



Aldeia do Futuro

Associação para a Melhoria da Condição da População Carente

CNPJ 74.137.126/0001-49

Projeto	ORÇAMENTO ANUAL I													
	CONTAS	Mês 1	Mês 2	Mês 3	Mês 4	Mês 5	Mês 6	Mês 7	Mês 8	Mês 9	Mês 10	Mês 11	Mês 12	Total Previsto
2	DESPESAS	207.711,79	25.015,56	24.705,56	51.245,27	51.245,27	51.245,27	52.696,90	52.696,90	52.696,90	52.696,90	52.696,90	52.696,90	727.350,13
2.1	Operacionais - Subtotal	23.865,56	23.865,56	23.865,56	23.865,56	23.865,56	23.865,56	25.317,19	25.317,19	25.317,19	25.317,19	25.317,19	25.317,19	295.096,51
2.1.1	PESSOAL	23.865,56	23.865,56	23.865,56	23.865,56	23.865,56	23.865,56	25.317,19	25.317,19	25.317,19	25.317,19	25.317,19	25.317,19	295.096,51
2.1.1.1	Salários e ordenados	17.078,01	17.078,01	17.078,01	17.078,01	17.078,01	17.078,01	17.078,01	17.078,01	17.078,01	17.078,01	17.078,01	17.078,01	204.936,12
2.1.1.2	INSS	1.759,02	1.759,02	1.759,02	1.759,02	1.759,02	1.759,02	1.759,02	1.759,02	1.759,02	1.759,02	1.759,02	1.759,02	21.108,24
2.1.1.3	PIS	170,78	170,78	170,78	170,78	170,78	170,78	170,78	170,78	170,78	170,78	170,78	170,78	2.049,36
2.1.1.4	Seguros e Acidentes do Trabalho	170,78	170,78	170,78	170,78	170,78	170,78	170,78	170,78	170,78	170,78	170,78	170,78	2.049,36
2.1.1.5	Férias	1.897,56	1.897,56	1.897,56	1.897,56	1.897,56	1.897,56	1.897,56	1.897,56	1.897,56	1.897,56	1.897,56	1.897,56	22.770,72
2.1.1.6	13º salário	1.423,17	1.423,17	1.423,17	1.423,17	1.423,17	1.423,17	1.423,17	1.423,17	1.423,17	1.423,17	1.423,17	1.423,17	17.078,04
2.1.1.7	FGTS	1.366,24	1.366,24	1.366,24	1.366,24	1.366,24	1.366,24	1.366,24	1.366,24	1.366,24	1.366,24	1.366,24	1.366,24	16.394,88
2.1.1.8	Dissídio Coletivo							1.451,63	1.451,63	1.451,63	1.451,63	1.451,63	1.451,63	8.709,79
2.1.1.9	Assistência médica													0,00
2.1.1.10	Indenizações													0,00
2.1.2	MATERIAIS - Subtotal	0,00	0,00	540,00	10.080,00	10.080,00	10.080,00	10.080,00	10.080,00	10.080,00	10.080,00	10.080,00	10.080,00	91.260,00
2.1.2.1	Alimentos				8.640,00	8.640,00	8.640,00	8.640,00	8.640,00	8.640,00	8.640,00	8.640,00	8.640,00	77.760,00
2.1.2.2	Material de escritório			540,00	540,00	540,00	540,00	540,00	540,00	540,00	540,00	540,00	540,00	5.400,00
2.1.2.3	Material pedagógico				900,00	900,00	900,00	900,00	900,00	900,00	900,00	900,00	900,00	8.100,00

Rua Jorge Rubens Neiva de Camargo, 228 – Americanópolis – São Paulo/SP

Fone: (11)5563-4436 – HomePage: <http://www.aldeiadofuturo.org.br>





Aldeia do Futuro

Associação para a Melhoria da Condição da População Carente

CNPJ 74.137.126/0001-49

2.1.3	ADMINISTRATIVAS: (quando executado no espaço da entidade será aceito só a proporcionalidade da despesa) - Subtotal	0,00	0,00	0,00	11.616,00	11.616,00	11.616,00	11.616,00	11.616,00	11.616,00	11.616,00	11.616,00	11.616,00	104.544,00
2.1.3.1	Energia Elétrica destinado ao uso do Projeto													0,00
2.1.3.2	Água destinado ao uso do Projeto													0,00
2.1.3.3	Telefone destinado ao uso do Projeto													0,00
2.1.3.4	Gás													0,00
2.1.3.5	Aluguéis: (somente do local de execução do projeto, se for o caso)													0,00
2.1.3.6	Condomínio													0,00
2.1.3.7	Combustível													0,00
2.1.3.8	Condução				11.616,00	11.616,00	11.616,00	11.616,00	11.616,00	11.616,00	11.616,00	11.616,00	11.616,00	104.544,00
2.2	SERVIÇOS DE TERCEIROS - Subtotal	0,00	0,00	0,00	4.243,71	4.243,71	4.243,71	4.243,71	4.243,71	4.243,71	4.243,71	4.243,71	4.243,71	38.193,39
2.2.1	Pessoa Jurídica				2.960,29	2.960,29	2.960,29	2.960,29	2.960,29	2.960,29	2.960,29	2.960,29	2.960,29	26.642,61
2.2.2	Pessoa Física				1.069,52	1.069,52	1.069,52	1.069,52	1.069,52	1.069,52	1.069,52	1.069,52	1.069,52	9.625,68
2.2.3	Encargos (20%)				213,90	213,90	213,90	213,90	213,90	213,90	213,90	213,90	213,90	1.925,10
2.2.4	Transporte													0,00
2.2.2	OUTRAS DESPESAS - Subtotal	0,00	1.150,00	300,00	1.440,00	1.440,00	1.440,00	1.440,00	1.440,00	1.440,00	1.440,00	1.440,00	1.440,00	14.410,00
2.2.2.1	Despesas com Divulgação (descrever item a item)		1.150,00	300,00	300,00	300,00	300,00	300,00	300,00	300,00	300,00	300,00	300,00	4.150,00
	Banner		400,00											400,00
	Folder		450,00											450,00
	Web mídia		300,00	300,00	300,00	300,00	300,00	300,00	300,00	300,00	300,00	300,00	300,00	3.300,00
2.2.2.2	Despesas Gerais: (descrever item a item)				1.140,00	1.140,00	1.140,00	1.140,00	1.140,00	1.140,00	1.140,00	1.140,00	1.140,00	10.260,00
	Materiais de Limpeza e Higiene				420,00	420,00	420,00	420,00	420,00	420,00	420,00	420,00	420,00	3.780,00
	Manutenção e reparos prediais				720,00	720,00	720,00	720,00	720,00	720,00	720,00	720,00	720,00	6.480,00

Rua Jorge Rubens Neiva de Camargo, 228 – Americanópolis – São Paulo/SP

Fone: (11)5563-4436 – HomePage: <http://www.aldeiadofuturo.org.br>





Aldeia do Futuro

Associação para a Melhoria da Condição da População Carente

CNPJ 74.137.126/0001-49

2.3	Imobilizado - Subtotal	183.846,23												183.846,23
2.3.1	Equipamentos: <i>(descrever item a item)</i>	162.238,80												162.238,80
	Computador completo (CPU, Monitor, Mouse , Teclado)	162.238,80												162.238,80
2.3.2	Móveis e Utensílios: <i>(descrever item a item)</i>	21.607,43												21.607,43
	Baixas para computadores	9.582,48												9.582,48
	Cadeira de escritório	7.338,10												7.338,10
	Projetor	4.686,85												4.686,85
	TOTAL FINAL	207.711,79	25.015,56	24.705,56	51.245,27	51.245,27	51.245,27	52.696,90	52.696,90	52.696,90	52.696,90	52.696,90	52.696,90	727.350,13

Rua Jorge Rubens Neiva de Camargo, 228 – Americanópolis – São Paulo/SP

Fone: (11)5563-4436 – HomePage: <http://www.aldeiadofuturo.org.br>





Aldeia do Futuro

Associação para a Melhoria da Condição da População Carente

CNPJ 74.137.126/0001-49

Projeto	ORÇAMENTO ANUAL II													
	CONTAS	Mês 1	Mês 2	Mês 3	Mês 4	Mês 5	Mês 6	Mês 7	Mês 8	Mês 9	Mês 10	Mês 11	Mês 12	Total Previsto
2	DESPESAS	52.406,90	52.696,90	52.696,90	52.696,90	52.696,90	52.696,90	25.440,58	52.820,29	52.820,29	44.052,00	36.261,46	25.440,58	552.726,60
2.1	Operacionais - Subtotal	47.013,19	47.013,19	47.013,19	47.013,19	47.013,19	47.013,19	25.440,58	47.136,58	47.136,58	41.328,58	34.848,58	25.440,58	503.410,62
2.1.1	PESSOAL	25.317,19	25.317,19	25.317,19	25.317,19	25.317,19	25.317,19	25.440,58	25.440,58	25.440,58	25.440,58	25.440,58	25.440,58	304.546,62
2.1.1.1	Salários e ordenados	17.078,01	17.078,01	17.078,01	17.078,01	17.078,01	17.078,01	17.078,01	17.078,01	17.078,01	17.078,01	17.078,01	17.078,01	204.936,12
2.1.1.2	INSS	1.759,02	1.759,02	1.759,02	1.759,02	1.759,02	1.759,02	1.759,02	1.759,02	1.759,02	1.759,02	1.759,02	1.759,02	21.108,24
2.1.1.3	PIS	170,78	170,78	170,78	170,78	170,78	170,78	170,78	170,78	170,78	170,78	170,78	170,78	2.049,36
2.1.1.4	Seguros e Acidentes do Trabalho	170,78	170,78	170,78	170,78	170,78	170,78	170,78	170,78	170,78	170,78	170,78	170,78	2.049,36
2.1.1.5	Férias	1.897,56	1.897,56	1.897,56	1.897,56	1.897,56	1.897,56	1.897,56	1.897,56	1.897,56	1.897,56	1.897,56	1.897,56	22.770,72
2.1.1.6	13º salário	1.423,17	1.423,17	1.423,17	1.423,17	1.423,17	1.423,17	1.423,17	1.423,17	1.423,17	1.423,17	1.423,17	1.423,17	17.078,04
2.1.1.7	FGTS	1.366,24	1.366,24	1.366,24	1.366,24	1.366,24	1.366,24	1.366,24	1.366,24	1.366,24	1.366,24	1.366,24	1.366,24	16.394,88
2.1.1.8	Dissídio Coletivo	1.451,63	1.451,63	1.451,63	1.451,63	1.451,63	1.451,63	1.575,02	1.575,02	1.575,02	1.575,02	1.575,02	1.575,02	18.159,90
2.1.1.9	Assistência médica													0,00
2.1.1.10	Indenizações													0,00
2.1.2	MATERIAIS - Subtotal	10.080,00	10.080,00	10.080,00	10.080,00	10.080,00	10.080,00	0,00	10.080,00	10.080,00	10.080,00	3.600,00	0,00	94.320,00
2.1.2.1	Alimentos	8.640,00	8.640,00	8.640,00	8.640,00	8.640,00	8.640,00		8.640,00	8.640,00	8.640,00	3.600,00		81.360,00
2.1.2.2	Material de escritório	540,00	540,00	540,00	540,00	540,00	540,00		540,00	540,00	540,00			4.860,00
2.1.2.3	Material pedagógico	900,00	900,00	900,00	900,00	900,00	900,00		900,00	900,00	900,00			8.100,00

Rua Jorge Rubens Neiva de Camargo, 228 – Americanópolis – São Paulo/SP

Fone: (11)5563-4436 – HomePage: <http://www.aldeiadofuturo.org.br>





Aldeia do Futuro

Associação para a Melhoria da Condição da População Carente

CNPJ 74.137.126/0001-49

2.1.3	ADMINISTRATIVAS: (quando executado no espaço da entidade será aceito só a proporcionalidade da despesa) - Subtotal	11.616,00	11.616,00	11.616,00	11.616,00	11.616,00	11.616,00	0,00	11.616,00	11.616,00	5.808,00	5.808,00	0,00	104.544,00
2.1.3.1	Energia Elétrica destinado ao uso do Projeto													0,00
2.1.3.2	Água destinado ao uso do Projeto													0,00
2.1.3.3	Telefone destinado ao uso do Projeto													0,00
2.1.3.4	Gás													0,00
2.1.3.5	Aluguéis: (somente do local de execução do projeto, se for o caso)													0,00
2.1.3.6	Condomínio													0,00
2.1.3.7	Combustível													0,00
2.1.3.8	Condução	11.616,00	11.616,00	11.616,00	11.616,00	11.616,00	11.616,00		11.616,00	11.616,00	5.808,00	5.808,00		104.544,00
2.2	SERVIÇOS DE TERCEIROS - Subtotal	4.243,71	4.243,71	4.243,71	4.243,71	4.243,71	4.243,71		4.243,71	4.243,71	1.283,42	542,88		35.775,98
2.2.1	Pessoa Jurídica	2.960,29	2.960,29	2.960,29	2.960,29	2.960,29	2.960,29		2.960,29	2.960,29				23.682,32
2.2.2	Pessoa Física	1.069,52	1.069,52	1.069,52	1.069,52	1.069,52	1.069,52		1.069,52	1.069,52	1.069,52	452,40		10.078,08
2.2.3	Encargos (20%)	213,90	213,90	213,90	213,90	213,90	213,90		213,90	213,90	213,90	90,48		2.015,58
2.2.4	Transporte													0,00
2.2.2	OUTRAS DESPESAS - Subtotal	1.150,00	1.440,00	1.440,00	1.440,00	1.440,00	1.440,00	0,00	1.440,00	1.440,00	1.440,00	870,00	0,00	13.540,00
2.2.2.1	Despesas com Divulgação (descrever item a item)	1.150,00	300,00	300,00	300,00	300,00	300,00	0,00	300,00	300,00	300,00	300,00	0,00	3.850,00
	Banner	400,00												400,00
	Folder	450,00												450,00
	Web mídia	300,00	300,00	300,00	300,00	300,00	300,00		300,00	300,00	300,00	300,00		3.000,00
2.2.2.2	Despesas Gerais: (descrever item a item)	0,00	1.140,00	1.140,00	1.140,00	1.140,00	1.140,00		1.140,00	1.140,00	1.140,00	570,00		9.690,00
	Materiais de Limpeza e Higiene		420,00	420,00	420,00	420,00	420,00		420,00	420,00	420,00	210,00		3.570,00
	Manutenção e reparos prediais		720,00	720,00	720,00	720,00	720,00		720,00	720,00	720,00	360,00		6.120,00
2.3	Imobilizado - Subtotal													

Rua Jorge Rubens Neiva de Camargo, 228 – Americanópolis – São Paulo/SP

Fone: (11)5563-4436 – HomePage: <http://www.aldeiadofuturo.org.br>





Aldeia do Futuro

Associação para a Melhoria da Condição da População Carente

CNPJ 74.137.126/0001-49

2.3.1	Equipamentos: (descrever item a item)													
	Computador completo (CPU, Monitor, Mouse , Teclado)													
2.3.2	Móveis e Utensílios: (descrever item a item)													
	Baias para computadores													
	Cadeira de escritório													
	Projeter													
	TOTAL FINAL	52.406,90	52.696,90	52.696,90	52.696,90	52.696,90	52.696,90	25.440,58	52.820,29	52.820,29	44.052,00	36.261,46	25.440,58	552.726,60

Rua Jorge Rubens Neiva de Camargo, 228 – Americanópolis – São Paulo/SP

Fone: (11)5563-4436 – HomePage: <http://www.aldeiadofuturo.org.br>





Aldeia do Futuro

Associação para a Melhoria da Condição da População Carente

CNPJ 74.137.126/0001-49

Resumo

	Mês	No ano	Janeiro	Fevereiro	Março	Abril	Maio	Junho	Julho	Agosto	Setembro	Outubro	Novembro	Dezembro
Salários e Ordenados	17.078,01	204.936,12	17.078,01	17.078,01	17.078,01	17.078,01	17.078,01	17.078,01	17.078,01	17.078,01	17.078,01	17.078,01	17.078,01	17.078,01
INSS	1.759,02	21.108,24	1.759,02	1.759,02	1.759,02	1.759,02	1.759,02	1.759,02	1.759,02	1.759,02	1.759,02	1.759,02	1.759,02	1.759,02
PIS	170,78	2.049,36	170,78	170,78	170,78	170,78	170,78	170,78	170,78	170,78	170,78	170,78	170,78	170,78
Seguro Acidente	171,78	2.049,36	170,78	170,78	170,78	170,78	170,78	170,78	170,78	170,78	170,78	170,78	170,78	170,78
Férias	1.897,56	22.770,72	1.897,56	1.897,56	1.897,56	1.897,56	1.897,56	1.897,56	1.897,56	1.897,56	1.897,56	1.897,56	1.897,56	1.897,56
13º salário	1.423,17	17.078,04	1.423,17	1.423,17	1.423,17	1.423,17	1.423,17	1.423,17	1.423,17	1.423,17	1.423,17	1.423,17	1.423,17	1.423,17
FGTS	1.366,24	16.394,88	1.366,24	1.366,24	1.366,24	1.366,24	1.366,24	1.366,24	1.366,24	1.366,24	1.366,24	1.366,24	1.366,24	1.366,24
Dissídio coletivo		8.709,79	0,00	0,00	0,00	0,00	0,00	0,00	1.451,63	1.451,63	1.451,63	1.451,63	1.451,63	1.451,63
Indenizações	0,00	0,00												
Total	23.866,56	295.096,51												

Dissídio coletivo em março : previsto aumento de 8,5%

Rua Jorge Rubens Neiva de Camargo, 228 – Americanópolis – São Paulo/SP
Fone: (11)5563-4436 – HomePage: <http://www.aldeiadofuturo.org.br>



Aldeia do Futuro

Associação para a Melhoria da Condição da População Carente
CNPJ 74.137.126/0001-49

Indicar o valor individual de cada cargo:	salário/mês	Total no ano
Supervisor de projetos	4.500,00	54.000,00
Assistente Social	2.900,00	34.800,00
Técnico de empregabilidade (psicólogo)	2.885,00	34.620,00
educador Social	2.989,00	35.868,00
Orientador sócio educativo	804,00	9.648,00
Analista de comunicação	1.750,00	21.000,00
Auxiliar de serviços gerais	1.250,01	15.000,12
Total:	17.078,01	204.936,12

Rua Jorge Rubens Neiva de Camargo, 228 – Americanópolis – São Paulo/SP
Fone: (11)5563-4436 – HomePage: <http://www.aldeiadofuturo.org.br>